SNCC.F.042

No. EXPEDIENTE

UTECT-DAF-CM-2022-0014

Unidad Técnica Ejecutora de Titulación de Terrenos del Estado

30 de mayo de 2022

FORMULARIO DE INFORMACIÓN SOBRE EL OFERENTE

Fecha: 30/05/2022

1. Nombre/ Razón Social del Oferente: PA. *CATERING, S.R.L.*
2. Si se trata de una asociación temporal o Consorcio, nombre jurídico de cada miembro:
3. RNC/ Cédula/ Pasaporte del Oferente: 131-15509-1
4. RPE del Oferente: 42870
5. Domicilio legal del Oferente: Av. Independencia No.506, Gazcue, Santo Domingo
6. Información del Representante autorizado del Oferente: Nombre: VICTOR R. ACRA Dirección: Calle de la Cuesta No.7, Los Pinos, Arroyo Hondo, Santo Domingo Números de teléfono y fax: (809) 696-2272, (849) 936-4444 Dirección de correo electrónico: pacatering@hotmail.com

P.A. CATERING, S.R.L. RNC 131-15509-1 Santo Domingo, R.D.

/UR.01.2014

DISTRIBUCIÓN
Original 1 – Expediente de Compras

Dirección General CONTRATACIONES PÚBLICAS

Impuestos Internos

República Dominicana
Ministerio de Hacienda

CERTIFICACIÓN DE REGISTRO

Núm.: C04404775491

La Dirección General de Impuestos Internos **CERTIFICA** que **P A CATERING SRL**, Registro Nacional de Contribuyente (RNC) No. **131155091** está inscrito con las siguientes informaciones:

DIRECCIÓN:	**AVENIDA INDEPENDENCIA, NO. 506, DEL SECTOR GAZCUE DE LA CIUDAD DE SANTO DOMINGO DE GUZMAN.**
CONDICIÓN:	**CONTRIBUYENTE**
ESTADO:	**ACTIVO**
ACTIVIDAD(ES) ECONÓMICA(S):	**PROVISIÓN DE COMIDAS PREPARADAS PARA EMPRESAS (INCL. EL SERV DE CARERING, EL SUMINISTRO DE COMIDAS PARA BANQUETES, BODAS, FIESTAS Y OTRAS CELEBRACIONES, ETC.)**
RÉGIMEN DE PAGO:	**ORDINARIO**
CATEGORÍA(S):	**NO DISPONIBLE**

La presente certificación tiene una vigencia de treinta (**30**) días a partir de la fecha. La misma no constituye un juicio de valor sobre la veracidad de las informaciones declaradas, ni excluye cualquier proceso de verificación posterior.

Dada en la OFICINA VIRTUAL, a los **veinte (20) días del mes de abril del año dos mil veintidos (2022)**.

Código de firma: J1QZ-D7HJ-FS51-6504-6539-9140
sha1: hjq585888es6J0R1Wz3x/n5xUa0Q=
DGII - OFICINA VIRTUAL
DIRECCION GENERAL DE IMPUESTOS INTERNOS
DIRECCION GENERAL DE IMPUESTOS INTERNOS
J1QZ-D7HJ-FS51-6504-6539-9140

La Certificación de Registro es un documento que presenta las principales informaciones de registro de contribuyentes y registrados, tal cual se encuentran en nuestros sistemas de información tributaria.
Condiciones de inscrito: (a) registrados y (b) contribuyentes.
(a) Realizan algún trámite, ciertas operaciones o efectúan declaración o pago de un impuesto o tasa ocasional.
(b) Desarrollan actividad(es) económica(s) que conlleva la presentación periódica de obligaciones tributarias.
Verifique la legitimidad de la presente certificación en http://www.dgii.gov.do/verifica o llamando a los teléfonos 809-689-3444 y 1-809-200-6060.

Tu contribución es nuestro principio

Dirección General de Impuestos
Av. México #48, Gascue, Santo
Domingo República Dominicana,
C.P. 10204 RNC: 401-50625-4

T. 809-689-2181
dgii.gov.do

República Dominicana
MINISTERIO DE HACIENDA
DIRECCIÓN GENERAL DE IMPUESTOS INTERNOS
RNC: 4-01-50625-4

CERTIFICACIÓN

No. de Certificación: **C0222952042022**

La Dirección General de Impuestos Internos **CERTIFICA** que el o la contribuyente **P A CATERING SRL**, RNC No. **131155091**, con su domicilio y asiento fiscal en **SANTO DOMINGO DE GUZMAN** , Administración Local **ADM LOCAL MAXIMO GOMEZ**, está al día en la declaración y/o pago de los impuestos correspondientes a las obligaciones fiscales siguientes:

Nombre del Impuesto	
• **ITBIS**	• **CONT RESIDUOS SOLIDOS IR2-ISFL**
• **OTRAS RETENCIONES Y RETRIB COM**	• **ACTIVOS IMPONIBLES**
• **IMPUESTO A LA RENTA SOCIEDADES**	• **RETENCIONES Y RETRIB. EN RENTA**
• **ANTICIPO IMPUESTO A LAS RENTAS**	

Dada en la OFICINA VIRTUAL, a los **diecinueve (19) días del mes de mayo del año dos mil veintidos (2022)**.

NOTAS:

- La presente certificación tiene una vigencia de treinta (**30**) días a partir de la fecha y se emite a solicitud del o de la contribuyente o su representante.
- Esta certificación no constituye un juicio de valor sobre la veracidad de las declaraciones presentadas por el o la contribuyente, ni excluye cualquier proceso de verificación posterior.
- Este documento no requiere firma ni sello.

Código de firma: N1YG-3PQM-JYE1-6529-8439-3835
sha1: vgl3Bu105GnxT3B7ku8v+rJmJH8=
DGII - OFICINA VIRTUAL
DIRECCION GENERAL DE IMPUESTOS INTERNOS
DIRECCION GENERAL DE IMPUESTOS INTERNOS

N1YG-3PQM-JYE1-6529-8439-3835

Verifique la legitimidad de la presente certificación en **http://www.dgii.gov.do/verifica** o llamando a los teléfonos 809-689-3444 y 1-809-200-6060 (desde el interior sin cargos).

TESORERÍA DE LA SEGURIDAD SOCIAL

4-01-51707-8

CERTIFICACION No. 2445678

A QUIEN PUEDA INTERESAR

Por medio de la presente hacemos constar que en los registros de la Tesorería de la Seguridad Social, la empresa **P A CATERING SRL** con RNC/Cédula **1-31-15509-1**, a la fecha no presenta balance con atrasos en los pagos de los aportes a la Seguridad Social.

La presente certificación no significa necesariamente que **P A CATERING SRL** haya realizado sus pagos en los plazos que establece la Ley 87-01, ni constituye un juicio de valor sobre la veracidad de las declaraciones hechas por este empleador a la Tesorería de la Seguridad Social, ni le exime de cualquier verificación posterior.

Esta certificación no requiere firma ni sello, tiene una vigencia de 30 días a partir de la fecha y se expide **totalmente gratis sin costo alguno** a solicitud de la parte interesada.

Dado en la ciudad de Santo Domingo, Republica Dominicana, a los 3 días del mes de Mayo del año 2022.

Para verificar la autenticidad de esta certificación diríjase a la siguiente dirección:
https://suir.gob.do/sys/VerificarCertificacion.aspx

Datos de verificación:

- Código de firma digital: **2445678-\2762793-52022**
- Pin: **3952**

NO HAY NADA ESCRITO DEBAJO DE ESTA LINEA

P.A. CATERING, S.R.L.

Av. Independencia 506,
Gazcue, Santo Domingo D. N.
Tel.: 849-936-4444,
E-mail: pacatering@hotmail.com
RNC: 131155091

30 de mayo del 22

Unidad Técnica Ejecutora de Titulación de Terrenos del Estado

Ciudad

Estimados señores:

Por medio de la presente aceptamos las condiciones de pago y otorgamos crédito de 30 días luego de emitida la factura según lo establece el pliego de REF. UTECT-DAF-CM-2022-0014

Saludos cordiales,

P.A. CATERING, S.R.L.
RNC
131-15509-1
Santo Domingo, R.D.

Victor Acra

Gerente

P.A. CATERING, S.R.L.

Av. Independencia 506,
Gazcue, Santo Domingo D. N.
Tel.: 849-936-4444,
E-mail: pacatering@hotmail.com
RNC: 131155091

Lunes 30, de mayo del 2022

Unidad Técnica Ejecutora de Titulación de Terrenos del Estado

Ciudad

Estimados señores:

Por medio de la presente damos la autorización para entrar y supervisar las condiciones de las instalaciones de P. A. Catering las veces que sea necesario de acuerdo a el presente proceso NO. De referencia UTECT-DAF-CM-2022-0014

Saludos cordiales,

Victor Acra

Gerente

P.A. CATERING, S.R.L. RNC 131-15509-1 Santo Domingo, R.D.

P.A. CATERING, S.R.L.

Av. Independencia 506,
Gazcue, Santo Domingo D. N.
Tel.: 849-936-4444,
E-mail: pacatering@hotmail.com
RNC: 131155091

Estimados Señores:

Por medio de la presente nos complace introducir nuestra empresa P. A. CATERING, S. R. L. la cual tiene más de ocho (8) años en el servicio de catering y eventos empresariales. Entre nuestras actividades principales se encuentran los servicios de almuerzos ejecutivos, almuerzos de línea, coffee break, catering en general y montajes de eventos.

Somos especialistas en la entrega de comidas básicas para consumo diario, estaciones líquidas, coffee breaks, eventos sociales hasta buffet gourmet. Tenemos la estructura necesaria para llevar a cabo su evento completo utilizando una selección de insumos e ingredientes de la más alta calidad manteniendo excelentes resultados aun en actividades masivas.

Entre nuestros clientes principales se encuentran:

- A&B Olimpiadas Internacionales de Tenis 2018 (DEPRIDAM)
- Alcaldía del Distrito Nacional (ADN)
- BM CARGO
- Cámara de Comercio y Producción
- Clínica Gomez Patiño
- Comisión Presidencial de Apoyo al Desarrollo Provincial (CPADP)
- Consejo Nacional De Seguridad Social (CNSS)
- Consejo Nacional para el Cambio Climático
- Consejo Nacional para la Reglamentación y Fomentación de la Industria Lechera | CONALECHE
- Constructora Rizek & Asocs.
- Cruz Roja Dominicana
- Despacho de la Primera Dama (DEPRIDAM)
- Dirección General de Aduanas (DGA)
- Dirección General de Ética e Integridad Gubernamental | DIGEIG
- Dirección General de Información y Defensa de los Afiliados a la Seguridad Social | DIDA
- Dirección General de Presupuesto (DIGEPRES)
- Dirección General de Programas Especiales de la Presidencia (DIGEPEP)
- Escuela del Ministerio Público
- Fiscalía de la República Dominicana
- Instituto Nacional de Bienestar Estudiantil (INABIE)
- Instituto Nacional de Bienestar Magisterial (INABIMA)
- Instituto Nacional de la Vivienda (INVI)
- Instituto Nacional de Migración (INM)
- Instituto Tecnológico de las Américas (ITLA)
- Servicio Nacional de Salud (SNS)
- Magna, SRL.
- Ministerio de la Mujer
- Ministerio de Medio Ambiente y Recursos Naturales (MIMARENA)
- Ministerio de Relaciones Exteriores (MIREX)
- Ministerio de Salud Pública (MISPAS)
- Ministerio de Trabajo
- Ministerio Interior y Policía (MIP)
- Organización de las Naciones Unidas para la Alimentación y la Agricultura (FAO)
- Procuraduría General de la República
- Seguro Nacional de Salud (SENASA)
- Superintendencia de Bancos
- Superintendencia de Seguros
- Tribunal Superior Electoral (TSE)
- Unidad de Análisis Financiero (UAF)
- Universidad Iberoamericana (UNIBE)

Esperamos que nos depositen la confianza de sus eventos asegurando de antemano que sus expectativas quedarán más que satisfechas.

Les saludan muy atentamente,

P.A. CATERING, S.R.L. RNC 131-15509-1 Santo Domingo, R.D.

Victor R. Acra
Gerente

Av. Independencia 506,
Gazcue, Santo Domingo D. N.
Tel.: 849-936-4444,
E-mail: pacatering@hotmail.com
RNC: 131155091

P.A. CATERING, S.R.L.

Entre nuestros clientes podemos mencionar:

CONSTRUCTORA RIZEK & ASOCIADOS
DGA ADUANAS
MAGNA, S.R.L.
INVI
MINISTERIO DE SALUD PUBLICA
UNIBE LEADING GLOBAL EDUCATION
DIGECOG Dirección General de Contabilidad Gubernamental
SIB SUPERINTENDENCIA DE BANCOS DE LA REPÚBLICA DOMINICANA
COMISIÓN PRESIDENCIAL DE APOYO AL DESARROLLO BARRIAL
MINISTERIO PÚBLICO
REPÚBLICA DOMINICANA MINISTERIO DE Educación
REGIONAL DE EDUCACIÓN 07, SFM
MINISTERIO DE RELACIONES EXTERIORES REPÚBLICA DOMINICANA
MINISTERIO PÚBLICO Fiscalía del Distrito Nacional
SNS SERVICIO NACIONAL DE SALUD
Bm cargo
CRUZ ROJA DOMINICANA
Ars Semma "Valorando vidas que enseñan"
Dirección General CONTRATACIONES PÚBLICAS
SIEMENS
Cei-RD Centro de Exportación e Inversión de la República Dominicana
FE Y ALEGRIA
Clínica Gómez Patiño, S. A. Emergencia las 24 horas
Presidencia de la República Dominicana Consejo Nacional para el Cambio Climático y el Mecanismo de Desarrollo Limpio
CAMARA COMERCIO Y PRODUCCION SANTO DOMINGO
Escuela Nacional del Ministerio Público Instituto de Educación Superior
UAF Unidad de Análisis Financiero REPÚBLICA DOMINICANA
DESPACHO PRIMERA DAMA
INDOCAFÉ INSTITUTO DOMINICANO DEL CAFÉ
INABIMA INSTITUTO NACIONAL DE BIENESTAR MAGISTERIAL
TSE
MINISTERIO DE EDUCACIÓN INABIE INSTITUTO NACIONAL DE BIENESTAR ESTUDIANTIL
SUPERINTENDENCIA DE SEGUROS REPÚBLICA DOMINICANA
PRESIDENCIA DIRECCIÓN GENERAL DE PROGRAMAS ESPECIALES
MMUJER MINISTERIO DE LA MUJER ¡Trabajando por la Igualdad y la Equidad!
SIUBEN SISTEMA ÚNICO DE BENEFICIARIOS
ITLA
FAO FIAT PANIS
MINISTERIO DE TRABAJO
diape
CNSS CONSEJO NACIONAL DE SEGURIDAD SOCIAL
DIDA
INMRD
DIGEIG
ADN
SPECIAL OLYMPICS WORLD TENNIS INVITATIONAL | OLIMPIADAS ESPECIALES INVITACIONAL MUNDIAL DE TENIS
SANTO DOMINGO 2018

GOBIERNO DE LA
REPÚBLICA DOMINICANA

CULTURA

Santo Domingo, D.N.-
10 de febrero de 2022.-

CERTIFICACIÓN

A QUIEN PUEDA INTERESAR

Por medio de la presente damos constancia que, la empresa **P.A. CATERING, S.R.L.**, RNC: **130413772**, es proveedor de esta Institución, brindándonos productos y servicios de calidad y cumplimiento satisfactorio con sus compromisos de entrega y servicio a tiempo.

Dado en Santo Domingo, Distrito Nacional a los diez (10) del mes de febrero del 2022.

Atentamente,

Ángel F. Cuevas Rijo

Enc. de Compras y Contrataciones

PRESIDENCIA DE LA
REPÚBLICA DOMINICANA

Consejo Nacional de Competitividad

OEC-0028/2022

10 de febrero de 2022

A QUIEN PUEDA INTERESAR

Hacemos constar que la empresa P.A. Catering, SRL, RNC No. 1-31-15509-1 sostiene relaciones comerciales con este Consejo Nacional de Competitividad desde el mes de septiembre de 2021 hasta la fecha, por concepto de contratación de los servicios de almuerzos para los empleados de la institución, brindado un servicio oportuno y que cumple con los estándares de calidad requeridos.

Esta constancia se expide a solicitud de la parte interesada, en la ciudad de Santo Domingo, a los diez (10) días del mes de febrero de 2022.

Atentamente,

Sabrina Pou de Evangelista
Directora Administrativa y Financiera

CONSEJO NACIONAL DE COMPETITIVIDAD
Santo Domingo, R.D.

SPE/ml

GOBIERNO DE LA
REPÚBLICA DOMINICANA
HACIENDA
SUPERINTENDENCIA DE SEGUROS

A QUIEN PUEDA INTERESAR

Por medio de la presente, hacemos constar que la empresa **P.A Catering, SRL** RNC **131155091** forma parte de nuestro equipo de suplidores por más de 5 años prestando los **Servicios de Catering** satisfactorio brindándonos, productos de calidad y un servicio profesional por lo que estamos satisfecho con su servicio, calidad, higiene y puntualidad ofrecidos por dicha compañía.

Se emite esta comunicación a solicitud de la parte interesada, dada en Santo Domingo a los (21) días del mes de marzo del año 2022.

Lic. Jesús Bdo. Montero
Enc. Departamento de Compras y Contrataciones

P.A. CATERING, S.R.L.

Av. Independencia 506,
Gazcue, Santo Domingo D. N.
Tel.: 849-936-4444,
E-mail: pacatering@hotmail.com
RNC: 131155091

Unidad Técnica Ejecutora de Titulación de Terrenos del Estado

Ciudad.

Estimados Señores:

Por medio de la presente nos complace introducir nuestra empresa P. A. CATERING, S.R.L. la cual tiene más de siete (7) años en el servicio de catering y eventos empresariales. Entre nuestras actividades principales se encuentran los servicios de almuerzos ejecutivos, almuerzos de línea, coffee break, catering en general y montajes de eventos.

Somos especialistas en la entrega de comidas básicas para consumo diario, estaciones líquidas, coffee breaks, eventos sociales hasta buffet gourmet. Tenemos la estructura necesaria para llevar a cabo su evento completo utilizando una selección de insumos e ingredientes de la más alta calidad manteniendo excelentes resultados aun en actividades masivas.

Entre nuestros clientes principales se encuentran:

- Dirección General de Aduanas (DGA)
- Despacho de la Primera Dama (DEPRIDAM)
- Dirección General de Programas Especiales de la Presidencia (DIGEPEP)
- Constructora Rizek & Asocs.
- Magna, SRL.
- Ministerio de Salud Pública (MISPAS)
- Superintendencia de Bancos
- Universidad Iberoamericana (UNIBE)
- Procuraduría General de la República
- Consejo Nacional para el Cambio Climático
- BM CARGO
- Escuela del Ministerio Público
- Fiscalía de la República Dominicana
- Superintendencia de Seguros
- Instituto Nacional de la Vivienda (INVI)
- Clínica Gomez Patiño
- Cruz Roja Dominicana
- Instituto Tecnológico de las Américas (ITLA)
- Servicio Nacional de Salud (SNS)
- Unidad de Análisis Financiero (UAF)`
- Instituto Nacional de Bienestar Magisterial (INABIMA)
- Ministerio de Medio Ambiente y Recursos Naturales (MIMARENA)
- Instituto Nacional de Bienestar Estudiantil (INABIE)
- Ministerio de Trabajo
- Organización de las Naciones Unidas para la Alimentación y la Agricultura (FAO)
- Cámara de Comercio y Producción
- Ministerio de la Mujer
- Ministerio de Relaciones Exteriores (MIREX)
- Tribunal Superior Electoral (TSE)
- Seguro Nacional de Salud (SENASA)
- A&B Olimpiadas Internacionales de Tenis 2018 (DEPRIDAM)

Esperamos que nos depositen la confianza de sus eventos asegurando de antemano que sus expectativas quedarán más que satisfechas.

Les saludan muy atentamente,

P.A. CATERING, S.R.L. RNC 131-15509-1 Santo Domingo, R.D.

Victor R. Acra
Gerente

P.A. CATERING, S.R.L.

Av. Independencia 506,
Gazcue, Santo Domingo D. N.
Tel.: 849-936-4444,
E-mail: pacatering@hotmail.com
RNC: 131155091

Entre nuestros clientes podemos mencionar:

CONSTRUCTORA RIZEK & ASOCIADOS
DGA ADUANAS
MAGNA, S.R.L.
INVI
MINISTERIO DE SALUD PUBLICA
UNIBE LEADING GLOBAL EDUCATION
DIGECOG Dirección General de Contabilidad Gubernamental
SIB SUPERINTENDENCIA DE BANCOS DE LA REPÚBLICA DOMINICANA
COMISIÓN PRESIDENCIAL DE APOYO AL DESARROLLO BARRIAL
MINISTERIO PÚBLICO
MINISTERIO DE EDUCACIÓN REGIONAL DE EDUCACIÓN 07, SFM
MINISTERIO DE RELACIONES EXTERIORES REPÚBLICA DOMINICANA
MINISTERIO PÚBLICO Fiscalía del Distrito Nacional
SNS SERVICIO NACIONAL DE SALUD
Bm cargo
CRUZ ROJA DOMINICANA
Ars Semma "Valorando vidas que enseñan"
Dirección General CONTRATACIONES PÚBLICAS
SIEMENS
Cei-RD Centro de Exportación e Inversión de la República Dominicana
FE Y ALEGRIA
Clínica Gómez Patiño, S.A. Emergencia las 24 horas
Presidencia de la República Dominicana Consejo Nacional para el Cambio Climático y el Mecanismo de Desarrollo Limpio
CAMARA COMERCIO Y PRODUCCION SANTO DOMINGO
Escuela Nacional del Ministerio Público Instituto de Educación Superior
UAF Unidad de Análisis Financiero REPÚBLICA DOMINICANA
DESPACHO PRIMERA DAMA
INDOCAFÉ INSTITUTO DOMINICANO DEL CAFÉ
INABIMA INSTITUTO NACIONAL DE BIENESTAR MAGISTERIAL
TSE
MINISTERIO DE EDUCACIÓN INABIE INSTITUTO NACIONAL DE BIENESTAR ESTUDIANTIL
SUPERINTENDENCIA DE SEGUROS REPÚBLICA DOMINICANA
PRESIDENCIA DIRECCIÓN GENERAL DE PROGRAMAS ESPECIALES
MUJER MINISTERIO DE LA MUJER ¡Trabajando por la Equidad y la Equidad!
SIUBEN SISTEMA ÚNICO DE BENEFICIARIOS
diape
FAO FIAT PANIS
ITLA
MINISTERIO DE TRABAJO
SPECIAL OLYMPICS WORLD TENNIS INVITATIONAL | OLIMPIADAS ESPECIALES INVITACIONAL MUNDIAL DE TENIS
SANTO DOMINGO 2018

REPÚBLICA DOMINICANA
JUNTA CENTRAL ELECTORAL
CÉDULA DE IDENTIDAD Y ELECTORAL

001-0196809-7

LUGAR DE NACIMIENTO:
SAN FRANCISCO DE MACORIS
FECHA DE NACIMIENTO:
12 JULIO 1949
NACIONALIDAD: REPUBLICA DOMINICANA
SEXO: M SANGRE: A+ ESTADO CIVIL: CASADO
OCUPACIÓN: LICENCIADO (A)
FECHA DE EXPIRACIÓN:
12 JULIO 2024

VICTOR RENAN
ACRA CHABEBE

CEDULA ANT
033510-056
COLEGIO ELECTORAL
0348
UBICACION DEL COLEGIO
CAMPUS NO 2 UNPHU
JARDINES DE GALA
AUTOPISTA DUARTE
DIRECCION DE RESIDENCIA
DE LA CUESTA Casa 7
SECTOR
LOS PINOS
MUNICIPIO
DISTRITO NACIONAL

001-0196809-7
REGISTRO DE NACIMIENTO
000-00-0000-0000-000-0000
CODIGO POSTAL
10508

V04514226

DR. ROBERTO ROSARIO MÁRQUEZ
PRESIDENTE JCE

IDDOM001019680<973<<<<<<<<<<<<
4907129M2407120DOM<<<<<<<<<<<3
ACRA<CHABEBE<<VICTOR<RENAN<<<<

REPÚBLICA DOMINICANA

CUERPO DE BOMBEROS DE SANTO DOMINGO, D.N.

Santo Domingo, D.N
21 de Diciembre del 2020.

"AÑO DE LA CONSOLIDACION DE LA SEGURIDAD ALIMENTARIA"

DEPARTAMENTO TECNICO

CERTIFICACION DE OPERACIÓN.

C.D.O. 0152

Por medio de la presente hacemos constar que en fecha 15-12-2020, en horas de la mañana, le fue realizada una inspección de protección contra riesgos de incendios y accidentes al establecimiento de **P.A. CATERING, S.R.L,** Ubicado en la Av. Independencia #506, del Sector Gazcue de esta ciudad. Que conforme a lo establecido en las leyes 2527 del año 1950, que crea la comisión de prevención contra incendios y la 176-07 del año 2007 en su artículo 176, así como el Decreto Presidencial #316-06 y sus artículos 1,2,5,8 y 15 y el Reglamento R-032-11 del Ministerio de Obras Públicas y Comunicaciones, para la cual fueron emitidas las recomendaciones pertinentes, las cuales fueron realizadas y posteriormente verificadas por inspectores de esta institución en fecha 18-12-2020, por lo que:

Certificamos que las instalaciones anteriormente mencionada, a cumplido con los requisitos exigidos por esta institución en materia de protección contra incendios para fines de operación.

Esta certificación tiene una vigencia de un año a partir de su emisión.

Dado en este Cuartel General de Bomberos de Santo Domingo, D. N, a los 21 días, del mes de Diciembre del año 2020.

GENARO DE JESUS RODRIGUEZ
Tte. Coronel, C.B.D.N.
Director del Depto. Técnico.
DEPARTAMENTO TÉCNICO

JOSE LUIS FROMETA HERASME
General de Brigada, C.B.
Jefe del Cuerpo de Bomberos, D.N.
Intendencia General

GDJR/csh

P.A. CATERING, S.R.L.
RNC
131-15509-1
Santo Domingo, R.D.

BERMENT
DIVISION CONTROL DE PLAGAS

RNC:131-86373-6

A QUIEN PUEDA INTERESAR

Por este medio certificamos que nuestra empresa es el proveedor de servicios para el control de plagas de la empresa PA CATERING SRL y que, de manera regular, visitamos las instalaciones de dicha empresa para ejecutar los trabajos de fumigación semanal desde ENERO 2019 hasta la fecha. Más abajo se encuentra la información sobre las áreas tratadas y los productos utilizados.

AREAS	TRABAJO	PLAGAS	PRODUCTO
Oficinas, cocinas, área de lavado, carnicería, repostería, pantry, empaque, despacho, almacén, baños, perímetro exterior, techo	Aplicación de insecticidas, cebos, polvos, rodenticida, revisión de lámparas	Insectos voladores, rastreros, roedores	Guru 2.5 CE, Cybor 10 EA, pemethrin, Zapibrodifacoum, Zapibromadiolona, Trompa HT, Boractin, Massocide DP, Massocide Alpha Flow

En este orden, después de cada visita los técnicos entregan un reporte el cual debe firmar el supervisor del turno, que es quien verifica nuestro trabajo.

Por lo anteriormente expuesto, certificamos que la empresa PA CATERING SRL en sus instalaciones está libre de plagas y es un lugar seguro y saludable para el desarrollo de sus operaciones.

Esta comunicación se expide a solicitud de la parte interesada, a los dos (02) días del mes de mayo del año dos mil veinte y dos (2022).

BERMENT S.R.L
RNC 131-86373-6
Santo Domingo

ROSA M. MUÑOZ BLANCO
Gerente Administrativa

Calle P. Esq. Eduardo Martinez Saviñon, La Castellana, Santo Domingo
bermentsrl@outlook.com 849-208-0762 809-696-4556

República Dominicana

No.164-2021

Ministerio de Industria Comercio y Mipymes

INSTITUTO DOMINICANO PARA LA CALIDAD (INDOCAL)

CERTIFICACIÓN BUENAS PRÁCTICAS DE HIGIENE EN COCINAS

El Instituto Dominicano para la Calidad (**INDOCAL**), certifica que la cocina de la empresa, **P.A. CATERING, S.R.L.,** ubicada en la Av. Independencia No. 506, Gazcue, Santo Domingo, República Dominicana, cumple con los requisitos exigidos en la norma **NORDOM 646**. Higiene de los Alimentos. Prácticas de Higiene para los alimentos Procesados y Cocinados utilizados en los servicios de comidas para colectividades.

Esta certificación mantendrá su vigencia, siempre y cuando se tomen las medidas preventivas previstas en las normativas, reglamentaciones y disposiciones vigentes. En caso contrario, el INDOCAL, se reserva el derecho de dejar sin efecto la presente Certificación y realizar supervisiones periódicas de vigilancia. La misma no da derecho al uso de las marcas de conformidad o sello de calidad del INDOCAL.

Esta Certificación se expide a solicitud de la parte interesada. La misma es válida por un año (1) a partir de la fecha de su expedición. Dada en la ciudad de Santo Domingo, República Dominicana, a los (10) días del mes de noviembre del año Dos Mil Veintiuno (2021).

Lorenzo D. Ramírez Uribe

Director General

NOTA: ESTA CERTIFICACION NO IMPLICA JUICIO SOBRE ACTIVIDADES QUE NO ESTEN RELACIONADAS EN EL PRESENTE DOCUMENTO. NO INCLUYE LAS ACTIVIDADES DE DISTRIBUCION POSTERIORES A LA ENTREGA.

Calle Oloff Palme Esq. Av. Núñez de Cáceres, San Gerónimo, Santo Domingo, República Dominicana. T.: (809) 686-2205 F.: (809) 688-3843 Email: indocal@indocal.gob.do

Registro no.
6566-2021

GOBIERNO DE LA
REPÚBLICA DOMINICANA

INDUSTRIA, COMERCIO
Y MIPYMES

MIPYMES

CERTIFICACIÓN

Otorgado a:

P A CATERING SRL

Clasificada como: PEQUEÑA

CERTIFICAMOS: Que la empresa P A CATERING SRL, PERSONA JURÍDICA, RNC No. 131155091, cumple con todos los requisitos sobre el régimen regulatorio para desarrollo y competitividad de las Micro, Pequeñas y Medianas Empresas (MIPYMES).

Esta certificación tiene vigencia de (12) meses, a partir de la fecha de emisión. Expedida en la ciudad de Santo Domingo, Distrito Nacional, capital de la República Dominicana a los **(18)** días del mes de **8** del año **(2021)**.

58490

GOBIERNO DE LA REPÚBLICA DOMINICANA
HACIENDA

Dirección General Contrataciones Públicas

Registro de Proveedores del Estado (RPE)

Constancia de inscripción

RPE: 42870

Fecha de registro: 11/6/2014
Razón social: P.A. Catering, SRL
Género: Masculino
Certificación MIPYME: Sí
Clasificación empresa: Pequeña Empresa
Ocupación:
Domicilio: Avenida Independencia, 506, Gazcue
10208 - REPÚBLICA DOMINICANA
Persona de contacto: Victor Renan Acra Chabebe

Fecha actualización: 23/8/2021
No. Documento: 131155091 - RNC
Provee: Servicios
Registro de beneficiario: Sí
Estado: Activo
Motivo:

Observaciones:

Actividad comercial

CÓDIGO	DESCRIPCIÓN
42130000	Telas y vestidos médicos
42290000	Productos quirúrgicos
50180000	Productos de panadería
50190000	Alimentos preparados y conservados
80140000	Comercialización y distribución
90100000	Restaurantes y catering (servicios de comidas y bebidas)

Portal Transaccional - 23/8/2021 5:19:50 p.m.

LUIS BOLQUES VILORIA LORENZO

C/ Norte No. 8, Los Mameyes Santo Domingo Este
Tel.: Cel. (809) 448-2090 Casa (849) 288-5692
luisbolguesviloria@gmail.com

OBJETIVO:

Obtener una posición donde pueda poner en práctica la experiencia adquirida durante el desempeño de diferentes funciones Aplicando mis conocimientos en el área gastronómica y culinaria contribuyendo con el desarrollo de la empresa.

INFORMACIÓN PERSONAL

✶	*Cedula*	:	*001-1105109-0*
✶	*Lugar de Nac.*	:	*Santo Domingo*
✶	*Fecha de Nacimiento*	:	*24 de Julio 1977*
✶	*Estado Civil*	:	*Casado.*
✶	*Nacionalidad*	:	*Dominicano.*

ESTUDIOS SUPERIORES

Lic. ADMINISTRACION
Universidad ABIERTA PARA ADULTOS (UAPA). *6 cuatrimestres.*

CURSOS TÉCNICOS

- **Manejo y Manipulación de Alimentos (INFOTEP)**
- **Cocinero De Primera (Cocina Internacional) (INFOTEP)**
- **Pantrista (INFOTEP)**
- **Asador y Parrillero (INFOTEP)**
- **Informática**
- **Ofimática en general.**
- **Nivel de Inglés: Conocimientos básicos, sólo lectura. (3er Nivel)**
- **Manejo de Conflictos (INFOTEP)**
- **JEFE DE COCINA (FUNDACION CARLOS SLIM)**
- **RELACIONES HUMANAS (INFOTEP)**
- **COCINERO (INFOTEP)**
- **Nuevas técnicas para la atención al cliente, manejo de personal, administración y manejo de almacenes. (INFOTEP)**
- **MAESTRO GELATERO (MONTE BIANCO/ CARPILLIANI.**
- **Certificado ANSI #1039 / ASTM E2659.**

EXPERIENCIA LABORAL

- **Chef Ejecutivo**
- **PA Catering (Actual)**

- **CHEF**
- **SALA ZERO LOUNGE / CARIBEAN CINEMAS (2016-Actual)**

- **CHEF**
- **D´licias Comida empresarial (2013-2016)**

- **CHEF**
- **MARILO COMIDA SABROSA (2015-2016)**

- **Chef Ejecutivo**
- **DIAL BAR LOUNGE (2010-2012)**

REFERENCIAS LABORALES

- **Lic. Xiomara De la Cruz (Dial Bar Lounge)**
(809) 666-7807

- **Lic. Melissa Soto (D´licias Comida Empresarial)**
(829)440-2093

- **Lic. Mariana Martínez (SALA ZERO LOUNGE)**
(829) 275-2991

- **CARIBEAN CINEMAS**
(809) 688-8710

REFERENCIAS PERSONALES

- ***Lic. Dionis González***
Tel. (809) 501-4967

- ***Lic. Carolina Sención***
Tel (809) 463-4427

- ***José Peguero***
Tel. (297)565-4420

Capacítate para el empleo | FUNDACIÓN Carlos Slim

Certificado de estudios

para acreditar que

Luis bolques Viloria Lorenzo

completó y aprobó los estudios de

Jefe de cocina

Ciudad de México a 21 de abril de 2017

Para verificar la autenticidad de este documento escanea el código QR o dirígete a:
https://capacitateparaelempleo.org/verifica/5mhslypjo/

Folio: 5mhslypjo

National Registry of Food Safety Professionals

FOOD SAFETY FIRST PRINCIPLES

Food Handler Training Program

CERTIFICATE OF COMPLETION

Luis Vilonia
Employee Name

24-jul-77
Date of Birth

has successfully completed *Food Safety First Principles: For Food Handlers*

Caribbean Cinemas RD
Business Name

Authorized/Manager Signature

9-jun-18
Date of Completion

9-jun-21
Expiration Date

ANSI ACCREDITED
#1039
ASTM E2659
Certificate Issuer

National Registry of Food Safety Professionals • Orlando, FL • www.NRFSP.com • 800-446-0257

NON-TRANSFERABLE

VOID VOID

El Catador
40 Años

CONFIERE EL PRESENTE CERTIFICADO A

LUIS VILORIA

POR SU PARTICIPACIÓN EN EL

TALLER INTRODUCCIÓN AL MUNDO DEL VINO

Dado a los 02 días del mes de noviembre del 2016.

Santo Domingo, República Dominicana

Yérika Fernández

EDUCADORA

INFOTEP
CERTIFICACION ISO 9001

Certificado de Participación

Otorgado a:

LUIS BOLQUES VILORIA LORENZO

Por haber cumplido satisfactoriamente con los requisitos del curso:

MANEJO DE CONFLICTOS

Con una duración de 10 horas

Impartido en A R S GRUPO MEDICO ASOCIADO S A

En virtud de lo establecido en la Resolución que rige la expedición de Títulos, Certificados y Constancias

Dado en Santo Domingo República Dominicana

el día 6 del mes noviembre del año 2012

y registrado en el libro 211 folio 82 con el Número 15

Gerente Regional

Encargado de Registro, Estadisticas y Certificados

Para validar, visite:
http://www.infotep.gov.do

INFOTEP
CERTIFICACION ISO 9001

Certificado de Aptitud Profesional

Otorgado a:

LUIS BOLQUES VILORIA LORENZO

Por haber aprobado satisfactoriamente las pruebas correspondientes, que le acredita como:

ASADOR

Con una duración de 100 horas

Impartido en CENTRO DE CAPACITACION Y FORMACION HUMANA SCHIFFINO

En virtud de lo establecido en la Resolución que rige la expedición de Títulos, Certificados y Constancias

Dado en Santo Domingo República Dominicana

el día 1 del mes junio del año 2015

y registrado en el libro 283 folio 99 con el Número 18

Gerente Regional

Encargado de Registro, Estadisticas y Certificados

Para validar, visite:
http://www.infotep.gov.do

INFOTEP
CERTIFICACION ISO 9001

Certificado de Participación

Otorgado a:

LUIS BOLQUES VILORIA LORENZO

Por haber cumplido satisfactoriamente con los requisitos del curso:

MOTIVACION Y TRABAJO EN EQUIPO

Con una duración de 10 horas

Impartido en A R S GRUPO MEDICO ASOCIADO S A

En virtud de lo establecido en la Resolución que rige la expedición de Títulos, Certificados y Constancias

Dado en Santo Domingo República Dominicana

el día 10 del mes noviembre del año 2012

y registrado en el libro 211 folio 73 con el Número 14

Gerente Regional

Encargado de Registro, Estadisticas y Certificados

Para validar, visite:
http://www.infotep.gov.do

INFOTEP
CERTIFICACION ISO 9001

Certificado de Aptitud Profesional

Otorgado a:

LUIS BOLQUES VILORIA LORENZO

Por haber aprobado satisfactoriamente las pruebas correspondientes, que le acredita como:

COCINERO

Con una duración de 165 horas

Impartido en CENTRO DE CAPACITACION Y FORMACION HUMANA SCHIFFINO

En virtud de lo establecido en la Resolución que rige la expedición de Títulos, Certificados y Constancias

Dado en Santo Domingo República Dominicana

el día 26 del mes marzo del año 2015

y registrado en el libro 283 folio 116 con el Número 20

Gerente Regional

Encargado de Registro, Estadisticas y Certificados

Para validar, visite:
http://www.infotep.gov.do

INFOTEP
CERTIFICACION ISO 9001

Certificado de Aptitud Profesional

Otorgado a:

LUIS BOLQUES VILORIA LORENZO

Por haber aprobado satisfactoriamente las pruebas correspondientes, que le acredita como:

PANTRISTA

Con una duración de 90 horas

Impartido en CENTRO DE CAPACITACION Y FORMACION HUMANA SCHIFFINO

En virtud de lo establecido en la Resolución que rige la expedición de Títulos, Certificados y Constancias

Dado en Santo Domingo República Dominicana

el día 1 del mes mayo del año 2015

y registrado en el libro 283 folio 114 con el Número 19

Gerente Regional

Encargado de Registro, Estadisticas y Certificados

Para validar, visite:
http://www.infotep.gov.do

INFOTEP
CERTIFICACION ISO 9001

Certificado de Aptitud Profesional

Otorgado a:

LUIS BOLQUES VILORIA LORENZO

Por haber aprobado satisfactoriamente las pruebas correspondientes, que le acredita como:

COCINERO DE PRIMERA

Con una duración de 150 horas

Impartido en CENTRO DE CAPACITACION Y FORMACION HUMANA SCHIFFINO

En virtud de lo establecido en la Resolución que rige la expedición de Títulos, Certificados y Constancias

Dado en Santo Domingo República Dominicana

el día 24 del mes julio del año 2015

y registrado en el libro 295 folio 292 con el Número 18

Gerente Regional

Encargado de Registro, Estadisticas y Certificados

Para validar, visite:
http://www.infotep.gov.do

INFOTEP
CERTIFICACION ISO 9001

Certificado de Participación

Otorgado a:

LUIS BOLQUES VILORIA LORENZO

Por haber cumplido satisfactoriamente con los requisitos del curso:

PREPARADOR Y CONSERVADOR DE ALIMENTOS

Con una duración de 40 horas

Impartido en CENTRO DE CAPACITACION Y FORMACION HUMANA SCHIFFINO

En virtud de lo establecido en la Resolución que rige la expedición de Títulos, Certificados y Constancias

Dado en Santo Domingo República Dominicana

el día 5 del mes febrero del año 2015

y registrado en el libro 290 folio 473 con el Número 17

Gerente Regional

Encargado de Registro, Estadisticas y Certificados

Para validar, visite:
http://www.infotep.gov.do

INFOTEP
CERTIFICACION ISO 9001

Certificado de Participación

Otorgado a:

LUIS BOLQUES VILORIA LORENZO

Por haber cumplido satisfactoriamente con los requisitos del curso:

HABILIDADES GERENCIALES

Con una duración de 8 horas

Impartido en PLAZA CENTRAL CINEMAS SRL

En virtud de lo establecido en la Resolución que rige la expedición de Títulos, Certificados y Constancias

Dado en Santo Domingo República Dominicana

el día 6 del mes octubre del año 2018

y registrado en el libro 387 folio 1 con el Número 29

Gerente Regional

Encargado de Registro, Estadisticas y Certificados

Para validar, visite:
http://www.infotep.gov.do

INFOTEP
CERTIFICACION ISO 9001

Certificado de Participación

Otorgado a:

LUIS BOLQUES VILORIA LORENZO

Por haber cumplido satisfactoriamente con los requisitos del curso:

INTELIGENCIA EMOCIONAL

Con una duración de 8 horas

Impartido en PLAZA CENTRAL CINEMAS SRL

En virtud de lo establecido en la Resolución que rige la expedición de Títulos, Certificados y Constancias

Dado en Santo Domingo República Dominicana

el día 6 del mes septiembre del año 2019

y registrado en el libro 424 folio 181 con el Número 30

Gerente Regional

Encargado de Registro, Estadisticas y Certificados

Para validar, visite:
http://www.infotep.gov.do

INFOTEP
CERTIFICACION ISO 9001

Certificado de Participación

Otorgado a:

LUIS BOLQUES VILORIA LORENZO

Por haber cumplido satisfactoriamente con los requisitos del curso:

RELACIONES HUMANAS

Con una duración de 10 horas

Impartido en A R S GRUPO MEDICO ASOCIADO S A

En virtud de lo establecido en la Resolución que rige la expedición de Títulos, Certificados y Constancias

Dado en Santo Domingo República Dominicana

el día 25 del mes abril del año 2012

y registrado en el libro 199 folio 26 con el Número 20

Gerente Regional

Encargado de Registro, Estadisticas y Certificados

Para validar, visite:
http://www.infotep.gov.do

INFOTEP
CERTIFICACION ISO 9001

Certificado de Aptitud Profesional

Otorgado a:

LUIS BOLQUES VILORIA LORENZO

Por haber aprobado satisfactoriamente las pruebas correspondientes, que le acredita como:

PANTRISTA

Con una duración de 90 horas

Impartido en CENTRO DE CAPACITACION Y FORMACION HUMANA SCHIFFINO

En virtud de lo establecido en la Resolución que rige la expedición de Títulos, Certificados y Constancias

Dado en Santo Domingo República Dominicana

el día 1 del mes mayo del año 2015

y registrado en el libro 283 folio 114 con el Número 19

Gerente Regional

Encargado de Registro, Estadisticas y Certificados

Para validar, visite:
http://www.infotep.gov.do

INFOTEP
CERTIFICACION ISO 9001

Certificado de Participación

Otorgado a:

LUIS BOLQUES VILORIA LORENZO

Por haber cumplido satisfactoriamente con los requisitos del curso:

MANEJO DE CONFLICTOS

Con una duración de 10 horas

Impartido en A R S GRUPO MEDICO ASOCIADO S A

En virtud de lo establecido en la Resolución que rige la expedición de Títulos, Certificados y Constancias

Dado en Santo Domingo República Dominicana

el día 6 del mes noviembre del año 2012

y registrado en el libro 211 folio 82 con el Número 15

Gerente Regional

Encargado de Registro, Estadisticas y Certificados

Para validar, visite:
http://www.infotep.gov.do

INFOTEP
CERTIFICACION ISO 9001

Certificado de Aptitud Profesional

Otorgado a:

LUIS BOLQUES VILORIA LORENZO

Por haber aprobado satisfactoriamente las pruebas correspondientes, que le acredita como:

ASADOR

Con una duración de 100 horas

Impartido en CENTRO DE CAPACITACION Y FORMACION HUMANA SCHIFFINO

En virtud de lo establecido en la Resolución que rige la expedición de Títulos, Certificados y Constancias

Dado en Santo Domingo República Dominicana

el día 1 del mes junio del año 2015

y registrado en el libro 283 folio 99 con el Número 18

Gerente Regional

Encargado de Registro, Estadisticas y Certificados

Para validar, visite:
http://www.infotep.gov.do

INFOTEP
CERTIFICACION ISO 9001

Certificado de Participación

Otorgado a:

LUIS BOLQUES VILORIA LORENZO

Por haber cumplido satisfactoriamente con los requisitos del curso:

PREPARADOR Y CONSERVADOR DE ALIMENTOS

Con una duración de 40 horas

Impartido en CENTRO DE CAPACITACION Y FORMACION HUMANA SCHIFFINO

En virtud de lo establecido en la Resolución que rige la expedición de Títulos, Certificados y Constancias

Dado en Santo Domingo República Dominicana

el día 5 del mes febrero del año 2015

y registrado en el libro 290 folio 473 con el Número 17

Gerente Regional

Encargado de Registro, Estadisticas y Certificados

Para validar, visite:
http://www.infotep.gov.do

INFOTEP
CERTIFICACION ISO 9001

Certificado de Participación

Otorgado a:

LUIS BOLQUES VILORIA LORENZO

Por haber cumplido satisfactoriamente con los requisitos del curso:

RELACIONES HUMANAS

Con una duración de 10 horas

Impartido en A R S GRUPO MEDICO ASOCIADO S A

En virtud de lo establecido en la Resolución que rige la expedición de Títulos, Certificados y Constancias

Dado en Santo Domingo República Dominicana

el día 25 del mes abril del año 2012

y registrado en el libro 199 folio 26 con el Número 20

Gerente Regional

Encargado de Registro, Estadisticas y Certificados

Para validar, visite:
http://www.infotep.gov.do

INFOTEP
CERTIFICACION ISO 9001

Certificado de Aptitud Profesional

Otorgado a:

LUIS BOLQUES VILORIA LORENZO

Por haber aprobado satisfactoriamente las pruebas correspondientes, que le acredita como:

COCINERO

Con una duración de 165 horas

Impartido en CENTRO DE CAPACITACION Y FORMACION HUMANA SCHIFFINO

En virtud de lo establecido en la Resolución que rige la expedición de Títulos, Certificados y Constancias

Dado en Santo Domingo República Dominicana

el día 26 del mes marzo del año 2015

y registrado en el libro 283 folio 116 con el Número 20

Gerente Regional

Encargado de Registro, Estadisticas y Certificados

Para validar, visite:
http://www.infotep.gov.do

INFOTEP
CERTIFICACION ISO 9001

Certificado de Aptitud Profesional

Otorgado a:

LUIS BOLQUES VILORIA LORENZO

Por haber aprobado satisfactoriamente las pruebas correspondientes, que le acredita como:

COCINERO DE PRIMERA

Con una duración de 150 horas

Impartido en CENTRO DE CAPACITACION Y FORMACION HUMANA SCHIFFINO

En virtud de lo establecido en la Resolución que rige la expedición de Títulos, Certificados y Constancias

Dado en Santo Domingo República Dominicana

el día 24 del mes julio del año 2015

y registrado en el libro 295 folio 292 con el Número 18

Gerente Regional

Encargado de Registro, Estadisticas y Certificados

Para validar, visite:
http://www.infotep.gov.do

INFOTEP
CERTIFICACION ISO 9001

Certificado de Participación

Otorgado a:

LUIS BOLQUES VILORIA LORENZO

Por haber cumplido satisfactoriamente con los requisitos del curso:

HABILIDADES GERENCIALES

Con una duración de 8 horas

Impartido en PLAZA CENTRAL CINEMAS SRL

En virtud de lo establecido en la Resolución que rige la expedición de Títulos, Certificados y Constancias

Dado en Santo Domingo República Dominicana

el día 6 del mes octubre del año 2018

y registrado en el libro 387 folio 1 con el Número 29

Gerente Regional

Encargado de Registro, Estadisticas y Certificados

Para validar, visite:
http://www.infotep.gov.do

INFOTEP
CERTIFICACION ISO 9001

Certificado de Participación

Otorgado a:

LUIS BOLQUES VILORIA LORENZO

Por haber cumplido satisfactoriamente con los requisitos del curso:

MOTIVACION Y TRABAJO EN EQUIPO

Con una duración de 10 horas

Impartido en A R S GRUPO MEDICO ASOCIADO S A

En virtud de lo establecido en la Resolución que rige la expedición de Títulos, Certificados y Constancias

Dado en Santo Domingo República Dominicana

el día 10 del mes noviembre del año 2012

y registrado en el libro 211 folio 73 con el Número 14

Gerente Regional

Encargado de Registro, Estadisticas y Certificados

Para validar, visite:
http://www.infotep.gov.do

INFOTEP
CERTIFICACION ISO 9001

Certificado de Participación

Otorgado a:

LUIS BOLQUES VILORIA LORENZO

Por haber cumplido satisfactoriamente con los requisitos del curso:

INTELIGENCIA EMOCIONAL

Con una duración de 8 horas

Impartido en PLAZA CENTRAL CINEMAS SRL

En virtud de lo establecido en la Resolución que rige la expedición de Títulos, Certificados y Constancias

Dado en Santo Domingo República Dominicana

el día 6 del mes septiembre del año 2019

y registrado en el libro 424 folio 181 con el Número 30

Gerente Regional

Encargado de Registro, Estadisticas y Certificados

Para validar, visite:
http://www.infotep.gov.do

Luis Alberto Lora Sánchez

Calle Santiago esq. Palmarito, Esq. Altagracia Herrera, Sto. Dgo.
Cel. 809-660-7788
E-mail: lorasanchez18@hotmail.com

Datos Personales:

- **Fecha de Nacimiento** : 31 de agosto 1971
- **Cédula** : 001-0701739-4
- **Nacionalidad:** : Dominicana
- **Estado Civil:** : Soltero
- **Licencia** : Categoría 2

Preparación Académica:

- **Ing. Electromecánico (de termino)** : UASD

Preparación Técnica:

- **Higiene y manipulación de alimentos :P. A. CATERING**
- **Servicio al Cliente :P. A. CATERING**
- **Cocinero :INFOTEP**
- **Srve. Self :PQI**
- **Taller Técnico en Calidad :Envases Tropicales**
- **Taller Supervisor de Producción :Envases Tropicales**
- **Taller Manipulación de Alimentos :(P.Q.I) (Catering)**

Experiencia Laboral:

Fecha	Lugar	Empresa/Organización	Cargo	Descripción del trabajo
De (09/2011) a (12/2012)	*Sto. Dgo.*	*Ind. Del Catering*	*Gerente de Operación*	*Dirección, Planificación y manejo del Personal*
De (05/2013) a (05/2014)	*Sto. Dgo.*	*ESDRAS CORP:*	*Gerente de Operación*	*Dirección, Planificación y manejo del Personal*
De (06/2014) a (Actual)	*Sto. Dgo.*	*PA Catering*	*Gerente de Operación*	*Dirección, Planificación y manejo del Personal*

Referencia Personal:

- **Lic. Juan O. Gonzalez** : Cel. 829-639-2848
- **Marino Garcia** : Cel.829-938-1259
- **Josefa Aybar** :Cel. 829-876-5626

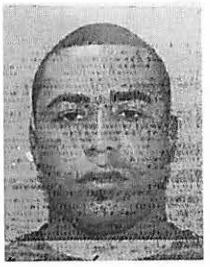

Angercito Montero Montero

Calle Nicolas Casimiro 78, B/Duarte, Santo Domingo, Rep. Dom.
Cel. 829-994-4827

Datos Personales

- **Lugar de Nacimiento** : San Juan, R.D.
- **Fecha de Nacimiento** : 28 de julio 1985
- **Cedula** : 014-0017649-9
- **Estado Civil** : Soltero
- **Nacionalidad** : Dominicano

Nivel Académico

- **2do. Bachiller** : Escuela Rural Sabana la Rancha

Cursos Tecnicos

- **Cocina de Servicio** : INFOTEP
- **Cocinero** : INFOTEP
- **Repostería** : INFOTEP
- **Manipulación de alimentos** : P. A. CATERING
- **Servicio al Cliente** : P. A. CATERING

Experiencia Laboral

- **Cocinero** : P. A. CATERING **(2019-08/Actual)**
- **Carnicero** : P. A. CATERING **(2017-2018)**
- **Cocinero** : Jumbo Luperón **(2007-2017)**
- **Cocinero** : Hotel Embajador **(2005-2006)**
- **Cocinero** : Plaza del Pollo– Av. México **2015**

Referencias Personales

- **Elías Martinez** :**Tel.:** 809-258-5381
- **Yosanyi De Oleo** :**Tel.:** 809-759-7213
- **Marino Garcia** :**Tel.:** 829-938-1259

Paulina Aybar Alcantara

Calle 2da. 15, Los Mina Viejo, Sto. Dgo. Este. Rep. Dom.
Celular 809-705-3337

OTROS DATOS PERSONALES

Cedula.	:	005-0035175-4
Lugar de Nacimiento.	:	Yamasá, Rep. Dom.
Fecha de Nacimiento.	:	05 de octubre de 1974
Nacionalidad.	:	Dominicana
Estado Civil.	:	Soltera.

FORMACIÓN ACADÉMICA

Estudios Primarios	:	Escuela Gregorio Luperón

CURSOS TECNICOS

Higiene y manipulación de alimentos	:	P. A. CATERING
Servicio al Cliente	:	P. A. CATERING
Belleza	:	JOSE REYES

EXPERIENCIA LABORAL

Land Service	:	P. A. CATERING (2017-actual)
Fare Contrera	:	Operaria (2015 -2017)
Servicio al Clinte	:	Tienda China (2013)

REFERENCIAS PERSONALES

Andres Valentin	:	Cel: 829-474-7974
David Ogando Vicente	:	Cel: 829-557-8357
Carlos Manuel Batista	:	Cel: 829-305-8153

Josefa Aybar Alcantara

Calle 3ra. 12, Las Canela de la Caoba, Santo Domingo Rep. Dom.
Cel.: 829-876-5626

Datos Personales

- **Cédula** : 001-0793425-9
- **Nacionalidad** : Dominicana
- **Lugar de Nacimiento** : Yamasá, R. D.
- **Fecha de Nacimiento** : 18/Setiembre/1970
- **Estado Civil** : Soltera

Formación Académica

- **Secundaria (3ro.)** : Escuela el Millon

Otros Estudios

- **Higiene y manipulación de alimentos** : P. A. CATERING
- **Servicio al Cliente** : P. A. CATERING
- **Informática** : INFOTEP

Experiencias Laborales

- **Land Service** : P. A. CATERING (2014-actual)
- **Land Service** : Industria Catering (2012-2014)

Referencias Personales

- **David De Los Santos** : Cel. 829-990-6894
- **Elisabeth Yampor** : Cel. 829-919-6591
- **Leonardo Carmona** : Cel. 829-863-0357

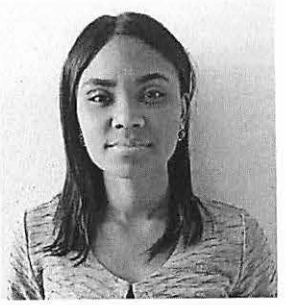

Genny Nayely suero Tejeda

Calle Santa Teresita #20 13 de la Sánchez
Celular: 829-447-6578

Datos Personales:

- **Fecha de Nacimiento** 28-9-1992
- **Lugar de Nacimiento** NC. Hondo valle, R.D.
- **Estado Civil** Soltera.
- **Nacionalidad** Dominicana.
- **Cedula** 224-0074246-0

Preparación Académica:

- **Bachiller** Escuela Esteban Martínez

Cursos técnicos:

- **Higiene y manipulación de alimentos** P. A. CATERING
- **Servicio al Cliente** P. A. CATERING
- **Belleza** Los Olmos
- **Uñas** Mias Secret
- **Maquillajes** Instituto Dominicano de Belleza

Experiencia Laboral:

- **Land Service** P. A. CATERING (2015/08 – Actual)
- **Estilista de belleza** Cubanisima
- **Estilista de belleza** Rafael Corte y Estilo

Referencias Personales:

- **Marino Garcia** Cel.: 829-938-1259
- **Lic. Juan Gonzalez** Tel.: 829-639-2848
- **Leonardo Carmona** Tel.: 829863-0357

1 Cuestionario

[illegible]

										Total sin descuentos 654,000.00	Valor del descuento 0.00	Total ITBIS 125,280.00	Total Otros Impuestos 0.00	Total 821,280.00
Referencia	Código UNSPSC	Cuenta presupuestaria	Descripción	Cantidad requerida	Cantidad	Unidad	Precio unitario estimado	Precio unitario	Importe moneda orig. % ITBIS Desc.	Descuento moneda original	Monto Gravado (Obras) % ITBIS	ITBIS Moneda Original % Otros Impuestos	Otros impuestos moneda original	Valor del precio de respuesta
1	90101603 - Servicios de c[...]	2.2.9.2.03	Almuerzo ejecutivo (buffet o empacados), según especificaciones técnicas	300	300	UD	450	595	178,500.00	0.00	18	32,130.00	0.00	210,630.00
2	90101603 - Servicios de c[...]	2.2.9.2.03	Picaderas empacadas, según especificaciones técnicas	1,500	1,500	UD	640	345	517,500.00	0.00	18	93,150.00	0.00	610,650.00

SNCC.D.049

No. EXPEDIENTE
UTECT-DAF-CM-2022-0014

30 de mayo de 2022

Fecha: 30/5/202

Unidad Técnica Ejecutora de Titulación de Terrenos del Estado

EXPERIENCIA COMO CONTRATISTA

Nombre del Oferente: P. A. CATERING, S. R. L.

Relación de contratos de naturales y magnitudes similares realizados durante los últimos 6 años.

Título del proyecto	Valor total del proyecto del que ha sido responsable el contratista	Periodo del contrato	Fecha de comienzo	% del proyecto completado	Órgano de contratación y lugar	Titular principal (P) o Subcontratista (S)	¿Certificación definitiva expedida? -Sí –Aún No (contratos en curso)- No
Contratación de servicio de catering para eventos del Ministerio de Economía, Planificación y Desa	907,066.00	**202202**	**202204**	**5%**	Ministerio de Economía, Planificación y Desarrollo	Titular Principal	NO
Contratación para la realización del Taller de Gestores Energéticos en el Parque Temático de Energía	299,849.80	**202112**	**202112**	**100%**	Ministerio de Energía y Minas	Titular Principal	SI
Contratación de Empresa Suplidora de Servicios de Catering, Alimentos y Bebidas	2,884,952.50	**202112**	**202211**	**50%**	Instituto Nacional de Transito y Transporte Terrestre	Titular Principal	NO
Contratación de los servicios de almuerzos para los empleados del Consejo Nacional de Competitividad	3,028,883.00	**202112**	**202211**	**60%**	Consejo Nacional de Competitividad	Titular Principal	SI

Adquisición de almuerzos y Refrigerios.	1,458,731.60	**202110**	**202202**	**60%**	Dirección General de Bienes Nacionales	Titular Principal	SI
"SERVICIO DE CATERING PARA DISTINTAS ACTIVIDADES DE LA ETAPA PRE-CENSAL DEL X CENSO NACIONAL DE POBL	529,820.00	**202111**	**202204**	**70%**	Oficina Nacional de Estadísticas	Titular Principal	SI
Adquisición Alimentos y bebidas	615,016.00	**20211**	**202204**	**15%**	Oficina Nacional de Meteorología	Titular Principal	SI
CONTRATACIÓN DEL SERVICIO DE SUMINISTRO DE ALMUERZO Y CENA PARA EL PERSONAL CIVIL Y MILITAR DE PRO-C	2,099,493.76	**20211**	**202206**	**50%**	Comisión Nacional de Defensa de la Competencia	Titular Principal	SI
Servicios de Almuerzos y Cenas para el personal Militar y Civil de este MINC y Dependencias	3,259,232.57	**202111**	**202211**	**70%**	Ministerio de Cultura	Titular Principal	SI
Adquisición Servicios de Refrigerios	107,557.00	202107	202107	25%	Unidad de Análisis Financiero - UAF	Titular Principal	NO
CONTRATACIÓN DE SERVICIO DE ALMUERZO PARA COLABORADORES CEIRD	2,767,439.84	202105	202105	50%	Centro de Exportación e Inversión de la Republica Dominicana - PRODOMINICANA	Titular Principal	NO
Servicios de Banquetes y Catering para las actividades del Servicio Nacional de Salud -SNS	4,790,000.03	202105	202105	25%	Servicio Nacional de Salud -SNS	Titular Principal	NO

CONTRATACIÓN DE UNA EMPRESA Y/O PERSONA FÍSICA, PARA EL SERVICIO DE ALMUERZOS PARA EL PERSONAL QUE LABORA EN ESTE MINISTERIO	2,153,122.40	202104	202104	95%	Ministerio de la Mujer	Titular Principal	NO
ADQUISICIÓN DE ALMUERZO PARA LOS EMPLEADOS DE ESTA INSTITUCIÓN CPADP	922,853.22	202103	202103	100%	Comisión Presidencial Apoyo Desarrollo Provincial	Titular Principal	SI
Adquisición de almuerzos y cenas.	511,884.00	202105	202105	100%	Unidad de Análisis Financiero - UAF	Titular Principal	SI
Almuerzos	1,180,660.00	2021	2021	35%	Tribunal Superior Electoral	Titular Principal	NO
Almuerzos y Cenas	2,716,242.00	2021	2021	25%	Ministerio de Relaciones Exteriores	Titular Principal	NO
Almuerzos	820,041.00	2021	2021	100%	Consejo Nacional para la Reglamentacion y Fomentacion de la Industria Lechera - CONALECHE	Titular Principal	SI
Almuerzos	3,696,184.80	2020	2020	50%	Consejo Nacional de la Seguridad Social	Titular Principal	NO

Almuerzos Ejecutivos, linea y Catering	992,038.20	2020	2020	99%	Dirección de Información y Defensa de los Afiliados a la Seguridad Social (DIDA)	Titular Principal	NO
Almuerzos y Cenas	642,510.00	2020	2020	100%	Unidad de Análisis Financiero	Titular Principal	SI
Almuerzos Ejecutivos, linea y Catering	760,038.00	2020	2020	100%	Consejo Nacional para la Reglamentacion y Fomentacion de la Industria Lechera - CONALECHE	Titular Principal	SI
Almuerzos Buffet y empacados	3,872,760.00	2020	2020	100%	Direccion General de Aduanas - DGA	Titular Principal	SI
Desayuno, Almuerzos y Cenas	132,750.00	2020	2020	100%	Ministerio de Trabajo	Titular Principal	SI
Almuerzos Buffet y empacados	5,809,140.00	2019	2019	100%	Direccion General de Aduanas - DGA	Titular Principal	SI
Almuerzos Ejecutivos, linea y Catering	1,629,479.70	2019	2019	100%	Consejo Nac. para el Cambio Climatico y Mec. Des. Limpio	Titular Principal	SI

Almuerzos Ejecutivos, linea y Catering	1,564,237.50	2019	2019	100%	Dirección General de Programas Especiales / DIGEPEP	Titular Principal	SI
Almuerzos Ejecutivos, linea y Catering	1,684,715.50	2019	2019	100%	Ministerio de la Mujer	Titular Principal	SI
Almuerzos Ejecutivos, linea y Catering	1,489,750.00	2019	2019	100%	Dirección General de Programas Especiales / DIGEPEP	Titular Principal	SI
Almuerzos Ejecutivos, linea y Catering	722,750.00	2019	2019	100%	Dirección General de Programas Especiales / DIGEPEP	Titular Principal	SI
Almuerzos Buffet y empacados	17,487,600.00	2018	2018	100%	Direccion General de Aduanas - DGA	Titular Principal	SI
Desayuno, Almuerzos y Cenas	410,050.00	2018	2018	100%	Ministerio de Trabajo	Titular Principal	SI
Desayuno, Almuerzos y Cenas Ejecutivas, Linea y Catering	2,499,629.40	2018	2018	100%	Despacho Primera Dama	Titular Principal	SI
Almuerzos	2,481,600.00	2018	2018	100%	Tribunal Superior Electoral (PNUD)	Titular Principal	SI
Alimentacion en general para las Olimpiadas Especiales Santo Domingo 2018	11,821,476.00	2018	2018	100%	Direccion General de Aduanas - DGA	Titular Principal	SI

Almuerzos y Cenas	1,179,174.00	2017	2017	100%	Oficina Metropolitana de Servicios de Autobuses	Titular Principal	SI
Almuerzos Buffet y empacados	12,412,000.00	2016	2016	100%	Direccion General de Aduanas - DGA	Titular Principal	SI
Almuerzos	1,650,000.00	2015	2015	100%	Dirección de Información, Analisis y Programación Estrategica de la Presidencia DIAPE	Titular Principal	SI
Almuerzos y Cenas Ejecutivas y de linea	2,486,952.00	2015	2015	100%	Instituto Nacional de la Vivienda (INVI)	Titular Principal	SI
Almuerzos y Cenas	567,000.00	2015	2015	100%	Direccion General de Contabilidad Gubernamental / DIGECOG	Titular Principal	SI
Desayuno, Almuerzos y Cenas Ejecutivas, Linea y Catering	13,800,000.00	2014	2014	100%	Magna, S. R. L.	Titular Principal	SI
Desayuno, Almuerzos y Cenas Ejecutivas, Linea y Catering	17,853,335.76	2014	2014	100%	Constructora Rizek & Asociados, S. R. L.	Titular Principal	SI

Se adjuntan las referencias y los certificados disponibles expedidos por los Órganos de Contratación correspondientes en folios adjuntos.

P.A. CATERING, S.R.L.
RNC
131-15509-1
Santo Domingo, R.D.

/UR.02.2014

DISTRIBUCIÓN Y COPIAS
Original 1 - Expediente de Compras

P. A. CATERING, S.R.L.

ESPECIFICACIONES TÉCNICAS

Unidad Técnica Ejecutora de Titulación de Terrenos del Estado

UTECT-DAF-CM-2022-0014

SERVICIOS DE CATERING PARA LAS ACTIVIDADES DE LA UNIDAD TÉCNICA EJECUTORA DE TITULACIÓN DE TERRENOS DEL ESTADO (UTECT)

Servicio por cantidad de Colaboradores

Item	Descripción	Cantidad
1	Almuerzo ejecutivo (buffet o empacados)	300
2	Picaderas empacadas	1500

No.	Tipo plato principal	Componentes	Opciones
1	Ejecutivo con opciones bajas en caloría	Dos (2) porciones de una opción de proteína	Una (1) opción de carne blanca
			Una (1) opción de carne roja
			Una (1) opción de pescado o marisco
		Dos (2) porciones de una opción de carbohidrato	Dos (2) opciones de arroz
			Dos (2) opciones de pastelones o pasta
			Una (1) opción de guarnición o complemento
		Una (1) porción de una opción de ensalada	Una (1) opción de ensalada cruda
			Una (1) opción de ensalada hervida/salteada
		Dos (2) opciones de postre	Cinco (5) opciones de postre
		Una (1) opciones de comida rápida	Una (1) opción (por ejemplo: sándwich, hamburguesas, wraps, etc.)

Picadera empacada	Dos (2) opciones de picadera caliente
	Una (1) opción de picadera fría
	Una (1) opción que contenga frutas
	Una (1) opción de jugo natural
	Una (1) opción de postre

LOS SERVICIOS INCLUYEN:

CRISTALERIA Y CUBERTERIA PARA LOS SERVICIOS DE BUFFET

DESECHABLES BIODEGRABLE

TRANSPORTE Y GESTION

NEVEITA CON HIELO

P.A. CATERING, S.R.L.
RNC
131-15509-1
Santo Domingo, R.D.

P.A. CATERING, S.R.L.

Av. Independencia 506,
Gazcue, Santo Domingo D. N.
Tel.: 849-936-4444,
E-mail: pacatering@hotmail.com
RNC: 131155091

Exterios de la empresa

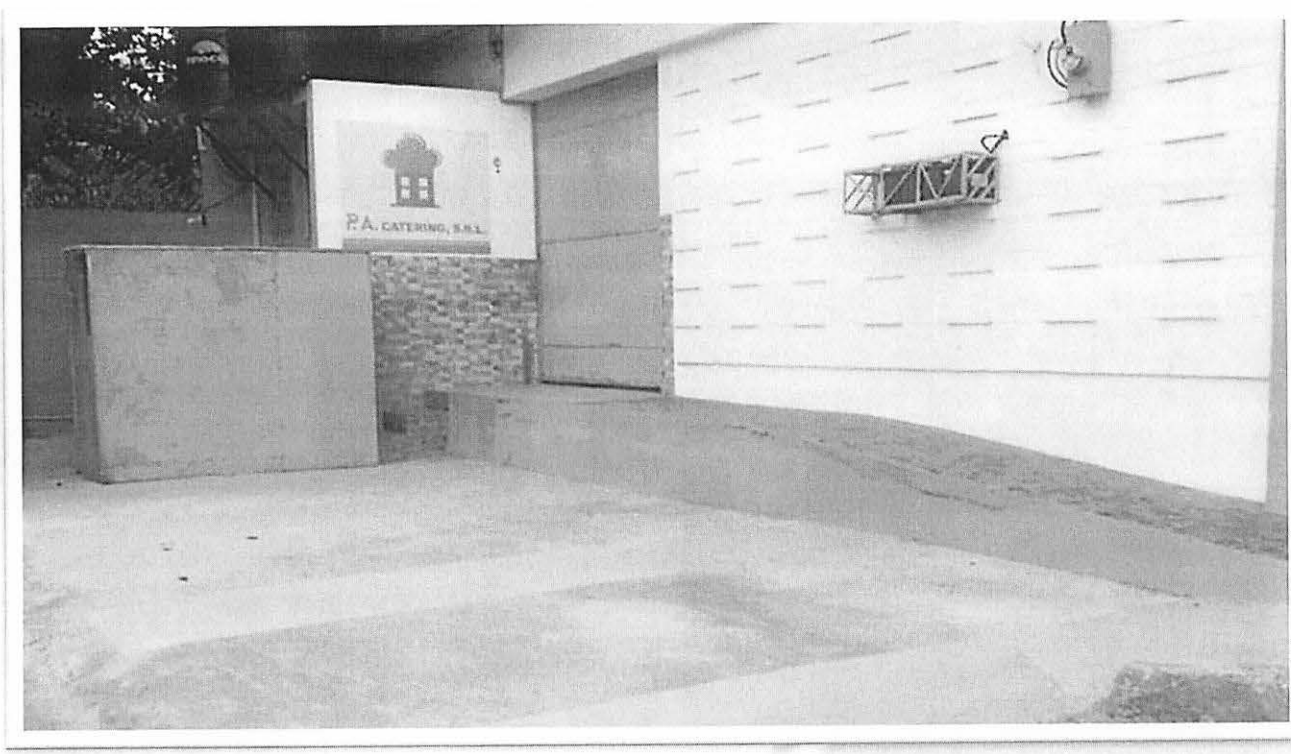

P.A. CATERING, S.R.L.

Av. Independencia 506,
Gazcue, Santo Domingo D. N.
Tel.: 849-936-4444,
E-mail: pacatering@hotmail.com
RNC: 131155091

Tanques de gas principal y tanque de gas de emergencia

P.A. CATERING, S.R.L.

Av. Independencia 506,
Gazcue, Santo Domingo D. N.
Tel.: 849-936-4444,
E-mail: pacatering@hotmail.com
RNC: 131155091

Sistema de Agua

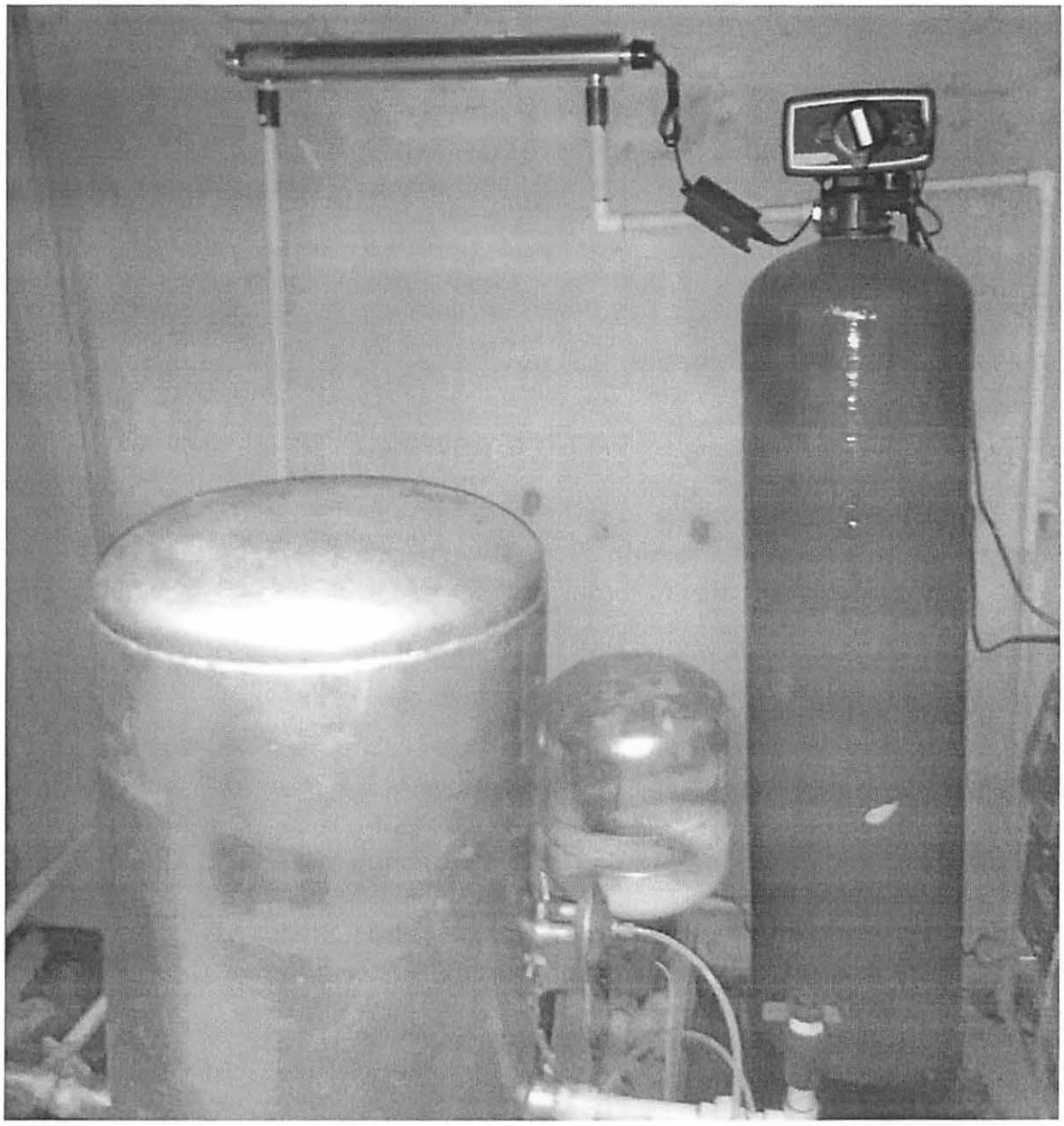

P.A. CATERING, S.R.L.

Av. Independencia 506,
Gazcue, Santo Domingo D. N.
Tel.: 849-936-4444,
E-mail: pacatering@hotmail.com
RNC: 131155091

Cuarto de desechos solidos

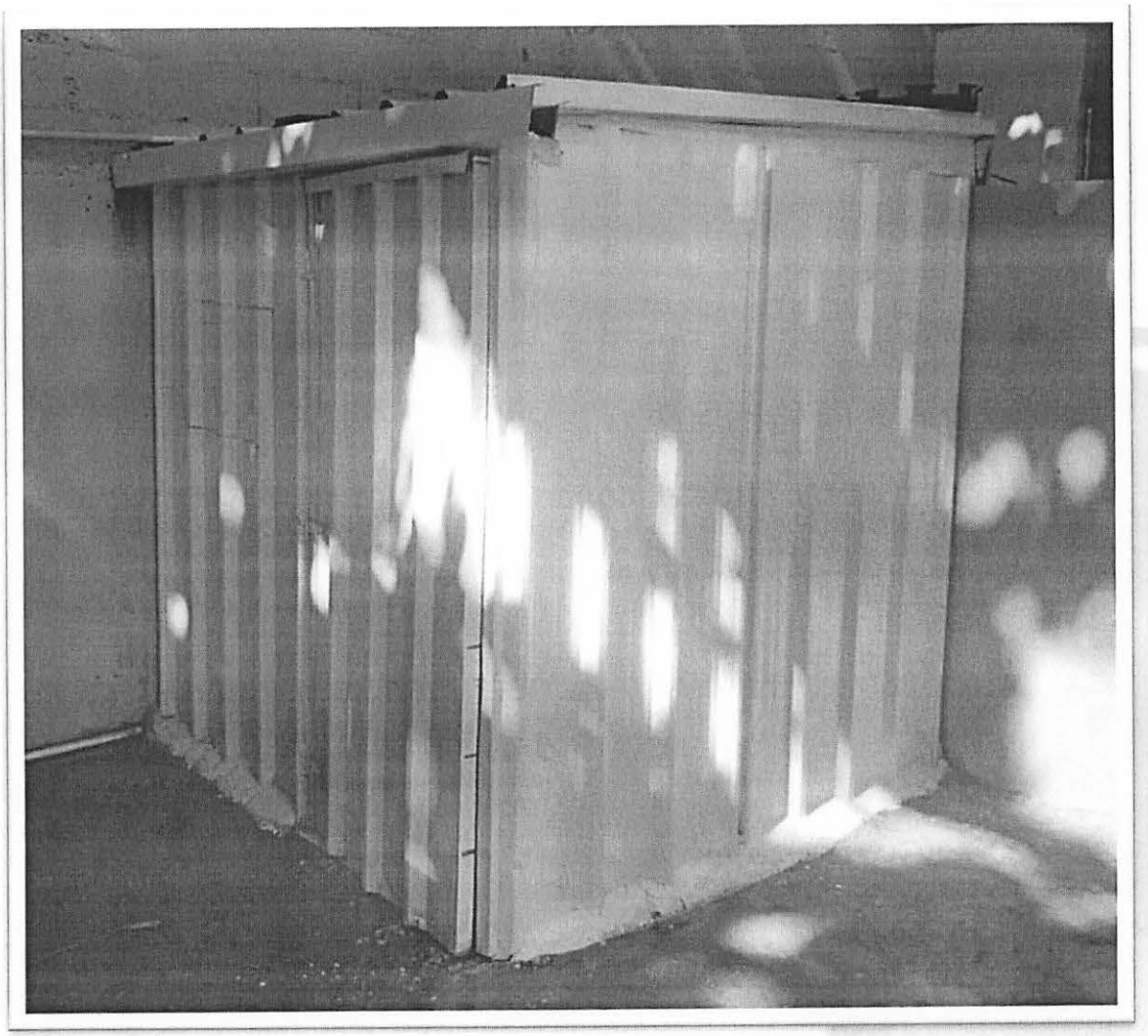

P.A. CATERING, S.R.L.

Av. Independencia 506,
Gazcue, Santo Domingo D. N.
Tel.: 849-936-4444,
E-mail: pacatering@hotmail.com
RNC: 131155091

Túnel de desinfección contra el COVID-19

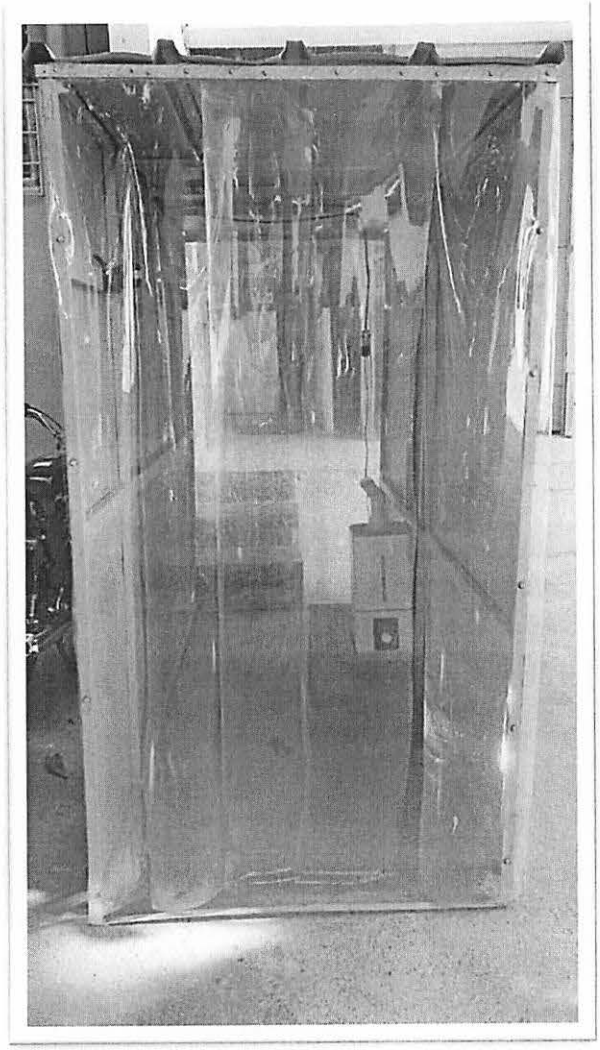

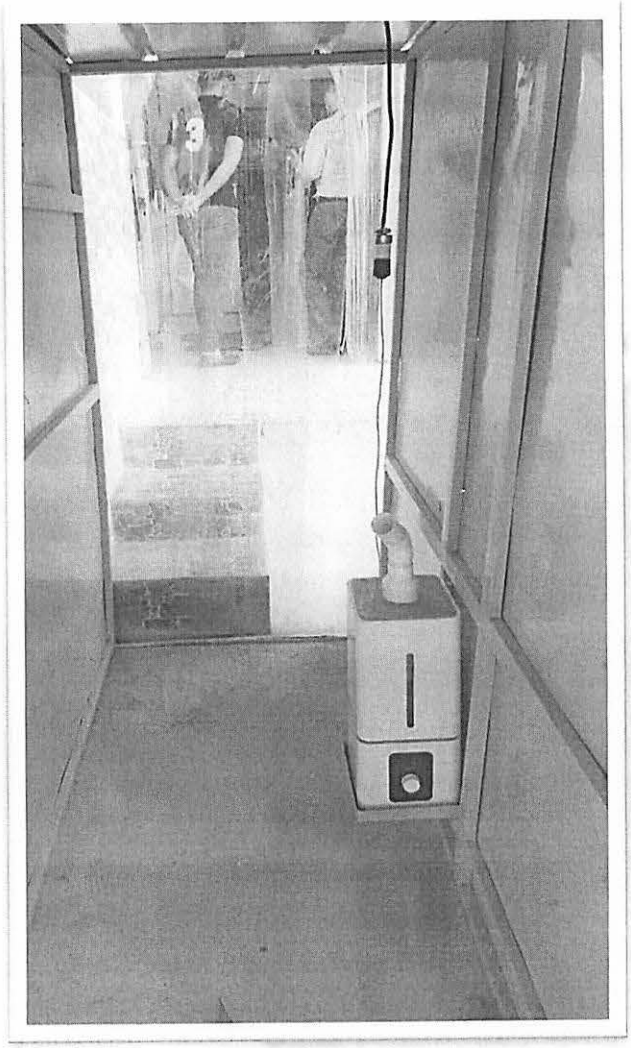

P.A. CATERING, S.R.L.

Av. Independencia 506,
Gazcue, Santo Domingo D. N.
Tel.: 849-936-4444,
E-mail: pacatering@hotmail.com
RNC: 131155091

Almacén de los productos de limpiezas (Químicos)

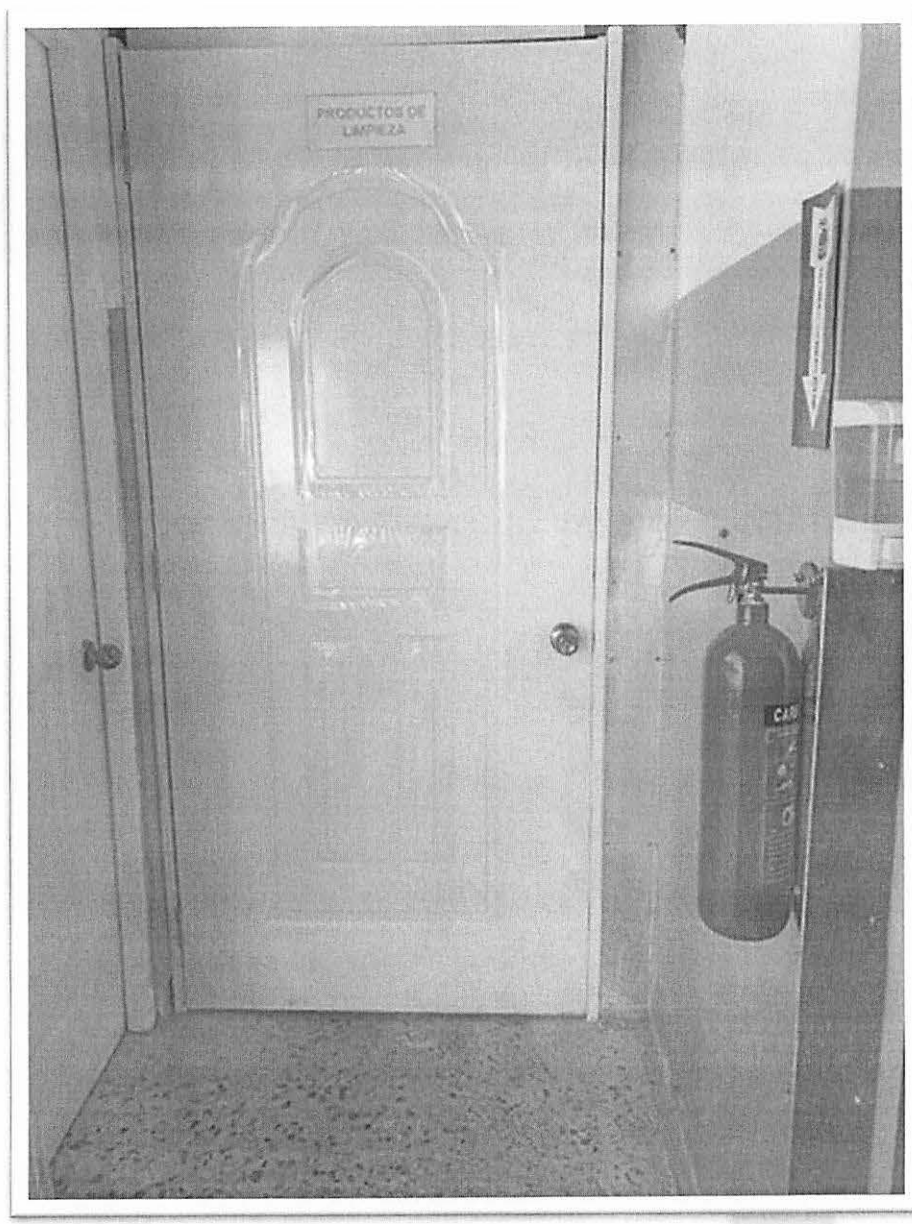

P.A. CATERING, S.R.L.

Av. Independencia 506,
Gazcue, Santo Domingo D. N.
Tel.: 849-936-4444,
E-mail: pacatering@hotmail.com
RNC: 131155091

Pasillo de entrada del personal y salida de los productos terminados

P.A. CATERING, S.R.L.

Av. Independencia 506,
Gazcue, Santo Domingo D. N.
Tel.: 849-936-4444,
E-mail: pacatering@hotmail.com
RNC: 131155091

Oficina Administrativa

Oficina de Despachos

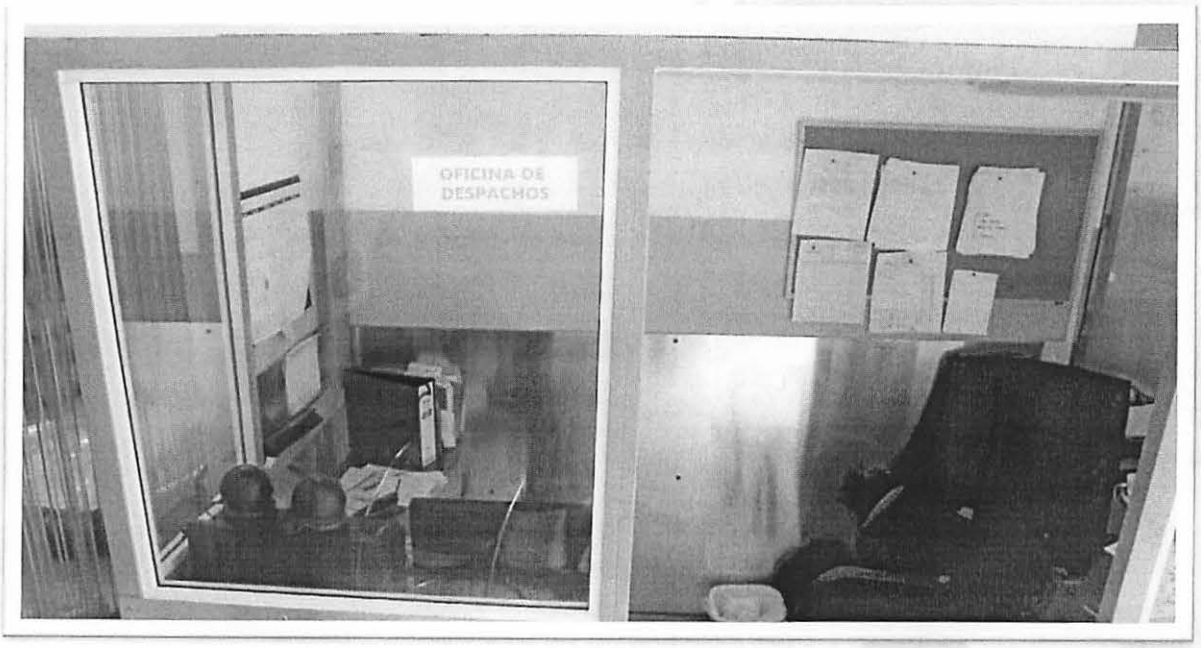

P.A. CATERING, S.R.L.

Av. Independencia 506,
Gazcue, Santo Domingo D. N.
Tel.: 849-936-4444,
E-mail: pacatering@hotmail.com
RNC: 131155091

Oficina de Operaciones

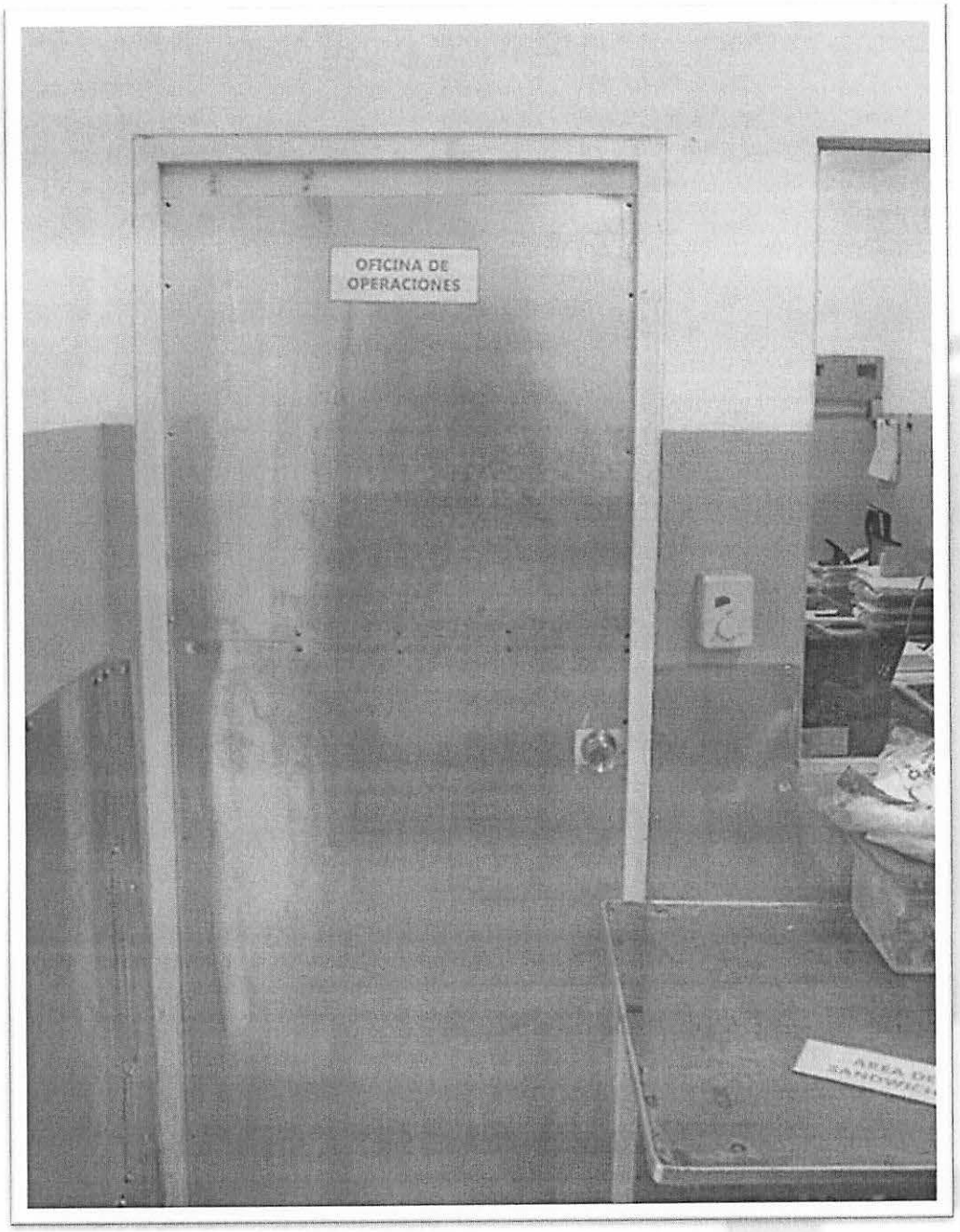

P.A. CATERING, S.R.L.

Av. Independencia 506,
Gazcue, Santo Domingo D. N.
Tel.: 849-936-4444,
E-mail: pacatering@hotmail.com
RNC: 131155091

Cuarto frio, conservado y cuarto seco

P.A. CATERING, S.R.L.

Av. Independencia 506,
Gazcue, Santo Domingo D. N.
Tel.: 849-936-4444,
E-mail: pacatering@hotmail.com
RNC: 131155091

Cuarto Seco

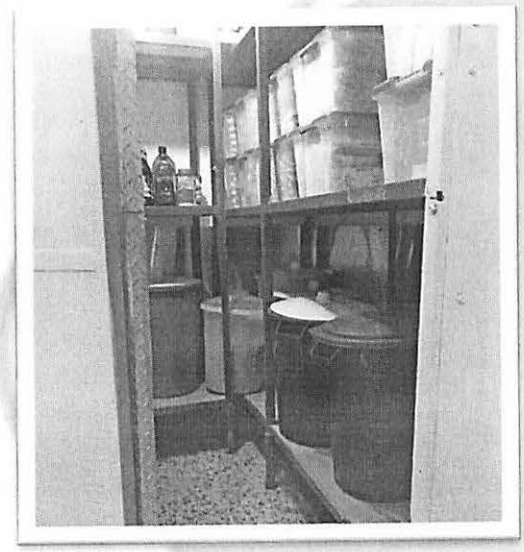

P.A. CATERING, S.R.L.

Av. Independencia 506,
Gazcue, Santo Domingo D. N.
Tel.: 849-936-4444,
E-mail: pacatering@hotmail.com
RNC: 131155091

Conservador

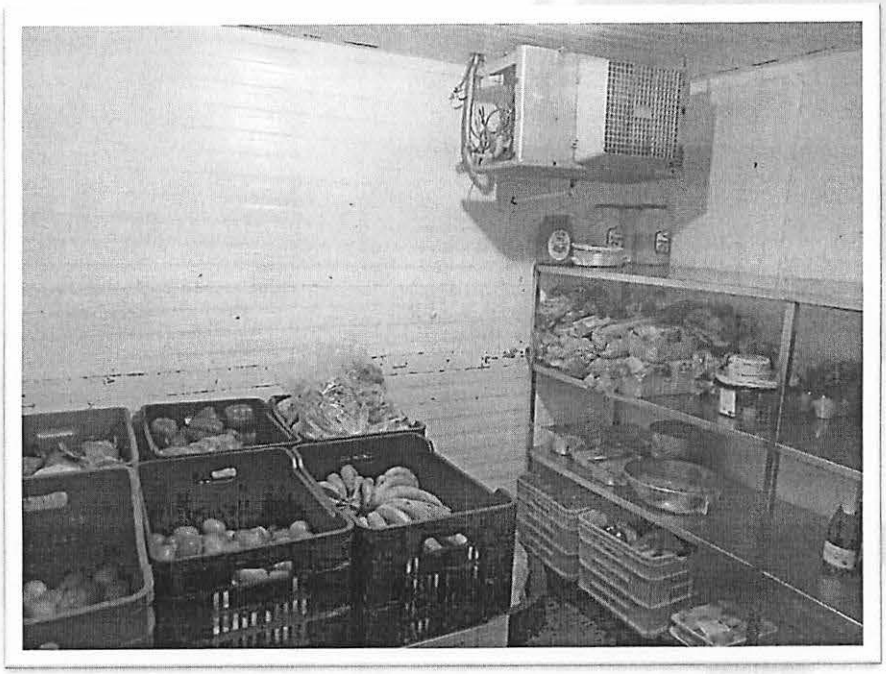

P.A. CATERING, S.R.L.

Av. Independencia 506,
Gazcue, Santo Domingo D. N.
Tel.: 849-936-4444,
E-mail: pacatering@hotmail.com
RNC: 131155091

Nevera de los embutidos

P.A. CATERING, S.R.L.

Av. Independencia 506,
Gazcue, Santo Domingo D. N.
Tel.: 849-936-4444,
E-mail: pacatering@hotmail.com
RNC: 131155091

Área de producción

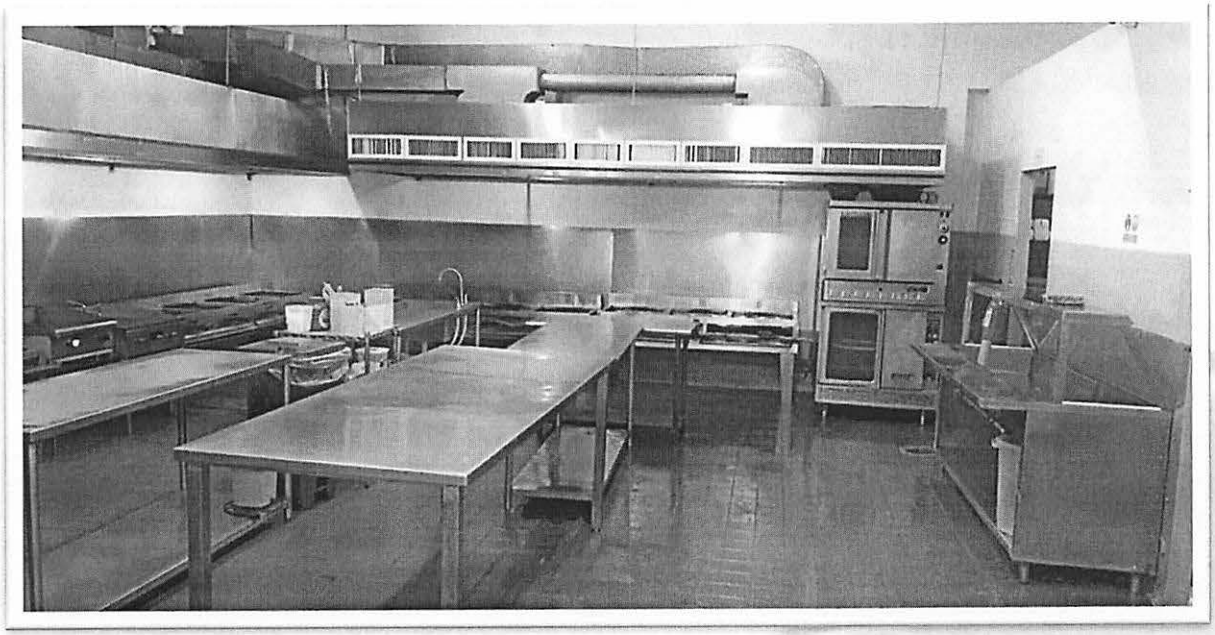

P.A. CATERING, S.R.L.

Av. Independencia 506,
Gazcue, Santo Domingo D. N.
Tel.: 849-936-4444,
E-mail: pacatering@hotmail.com
RNC: 131155091

Equipos principales de la producción

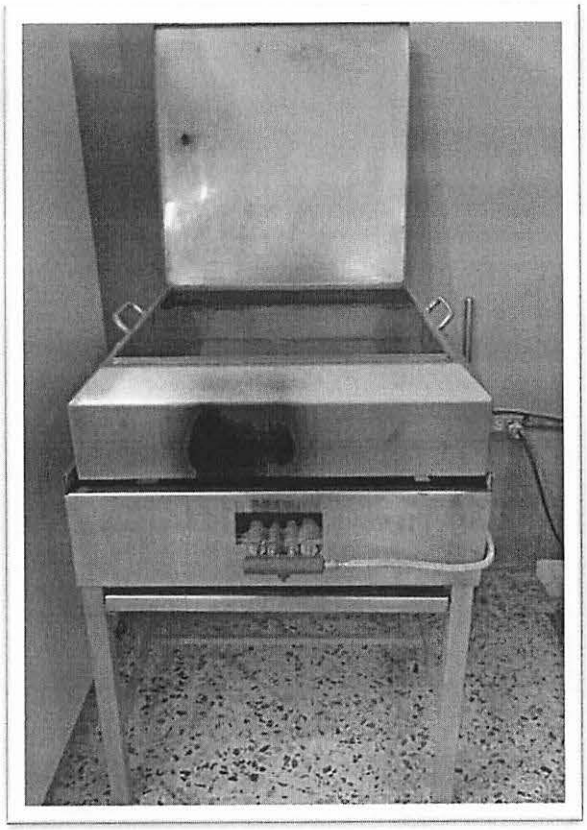

P.A. CATERING, S.R.L.

Av. Independencia 506,
Gazcue, Santo Domingo D. N.
Tel.: 849-936-4444,
E-mail: pacatering@hotmail.com
RNC: 131155091

P.A. CATERING, S.R.L.

Av. Independencia 506,
Gazcue, Santo Domingo D. N.
Tel.: 849-936-4444,
E-mail: pacatering@hotmail.com
RNC: 131155091

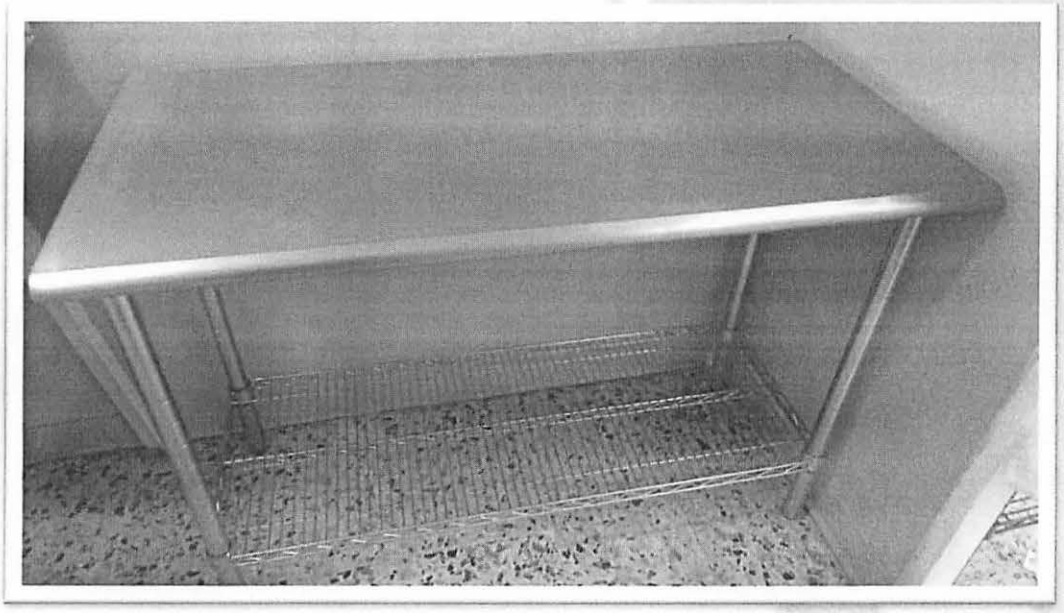

P.A. CATERING, S.R.L.

Av. Independencia 506,
Gazcue, Santo Domingo D. N.
Tel.: 849-936-4444,
E-mail: pacatering@hotmail.com
RNC: 131155091

Cambros para mantener la temperatura de los alimentos

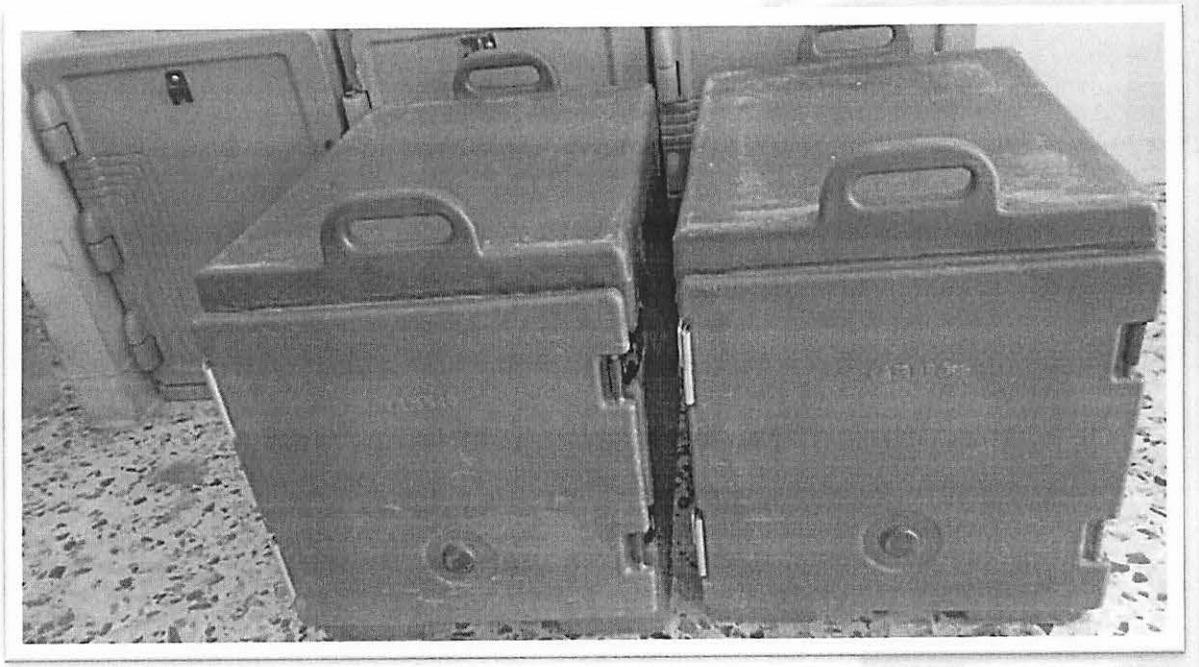

P.A. CATERING, S.R.L.

Av. Independencia 506,
Gazcue, Santo Domingo D. N.
Tel.: 849-936-4444,
E-mail: pacatering@hotmail.com
RNC: 131155091

Área del pantry y área de la carnicería

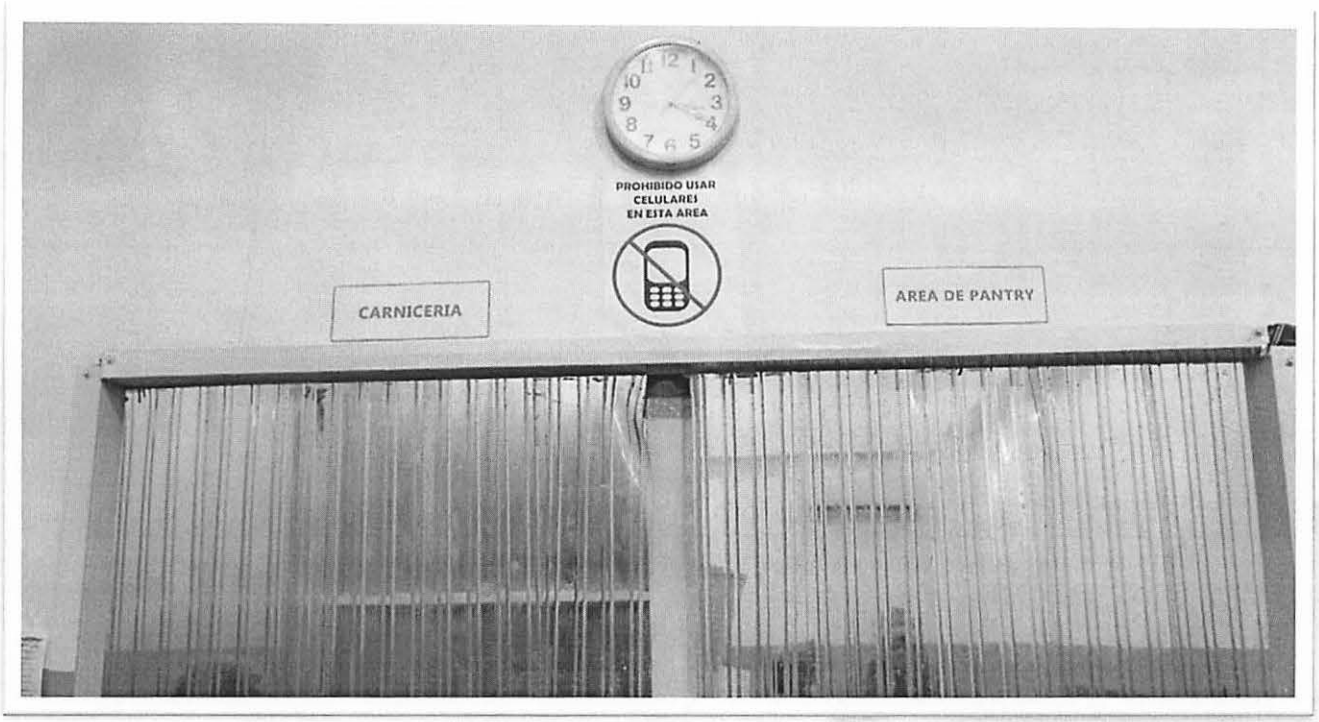

Área del Pantry

P.A. CATERING, S.R.L.

Av. Independencia 506,
Gazcue, Santo Domingo D. N.
Tel.: 849-936-4444,
E-mail: pacatering@hotmail.com
RNC: 131155091

Área de Carnicería

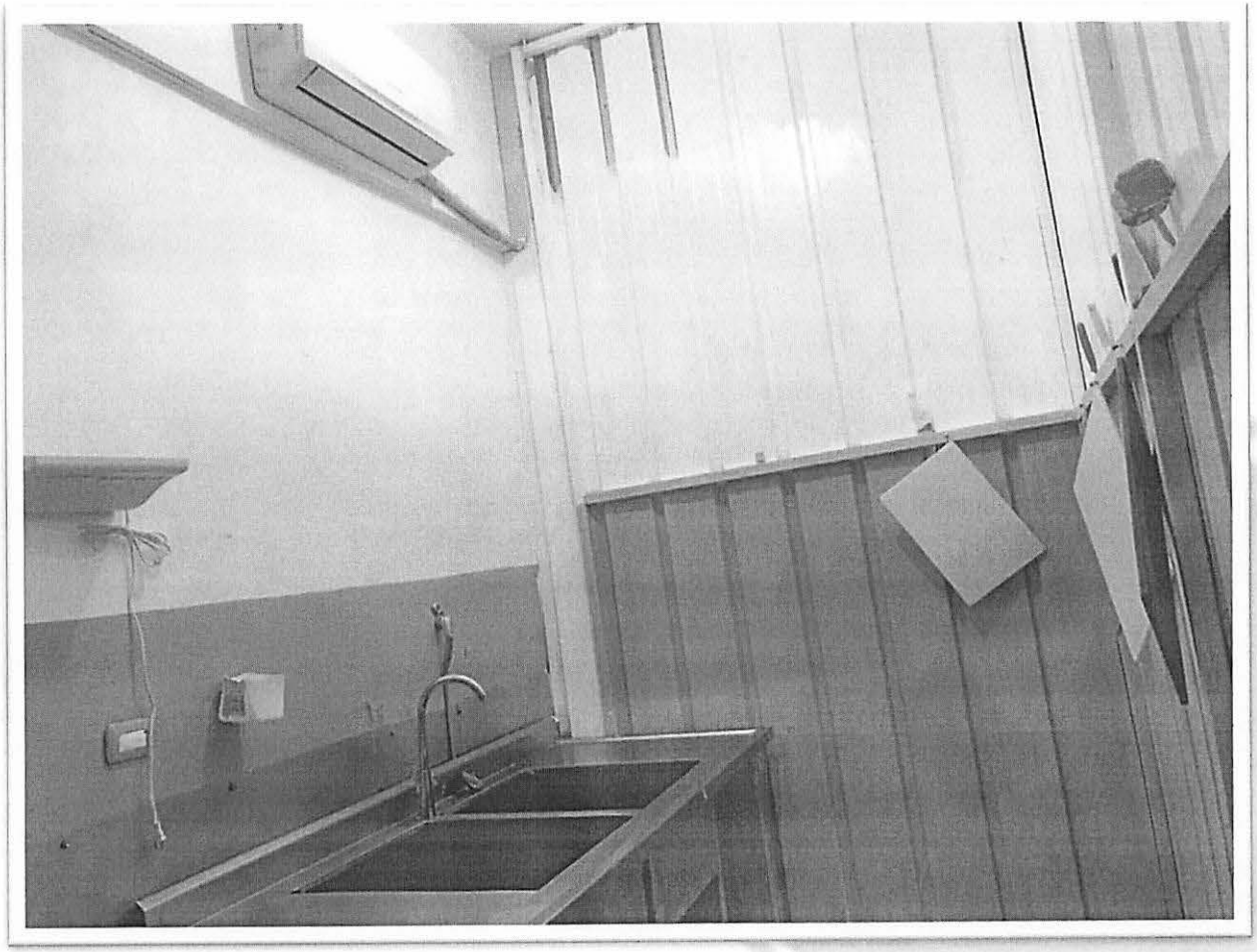

P.A. CATERING, S.R.L.

Av. Independencia 506,
Gazcue, Santo Domingo D. N.
Tel.: 849-936-4444,
E-mail: pacatering@hotmail.com
RNC: 131155091

Baños

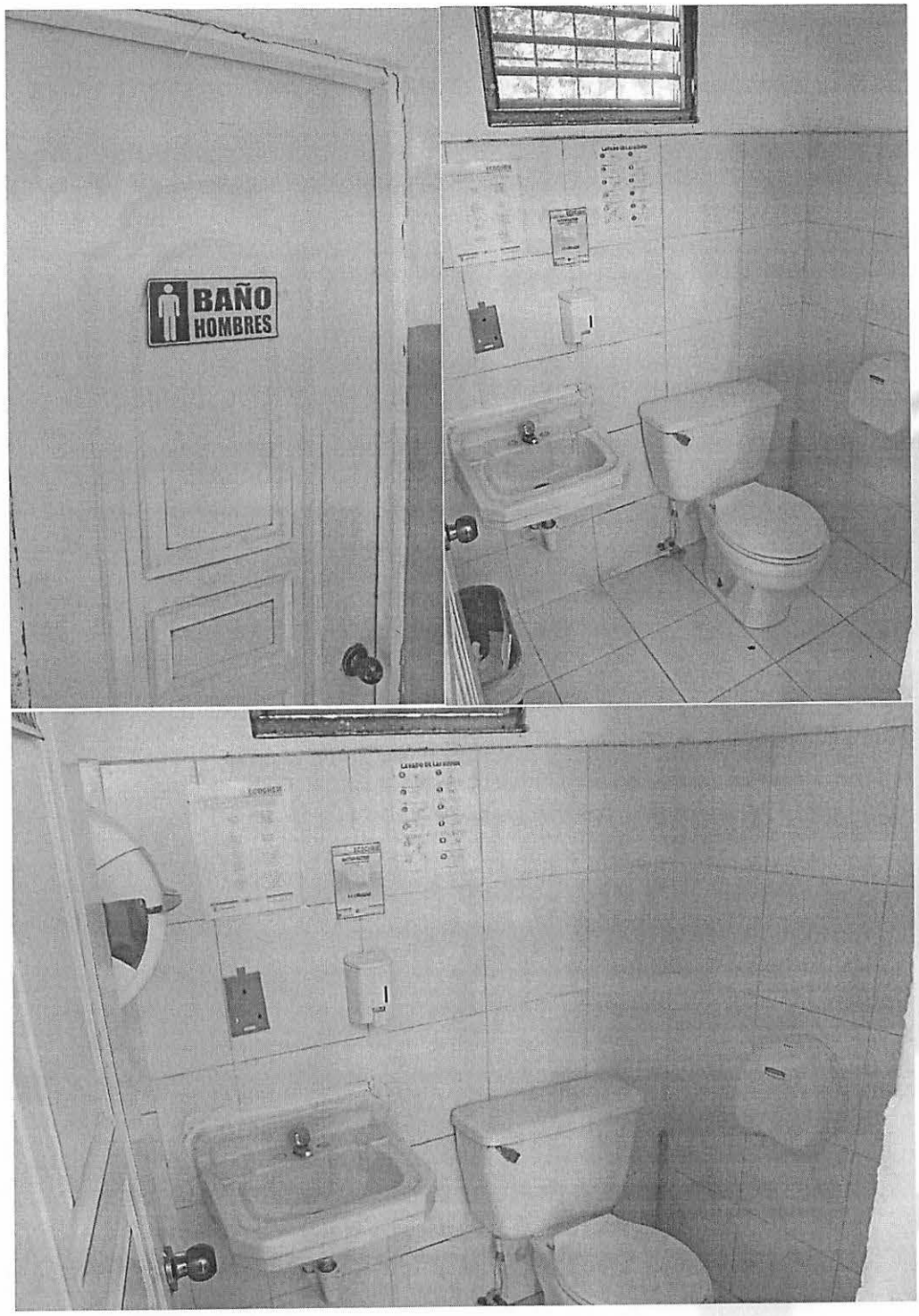

P.A. CATERING, S.R.L.

Av. Independencia 506,
Gazcue, Santo Domingo D. N.
Tel.: 849-936-4444,
E-mail: pacatering@hotmail.com
RNC: 131155091

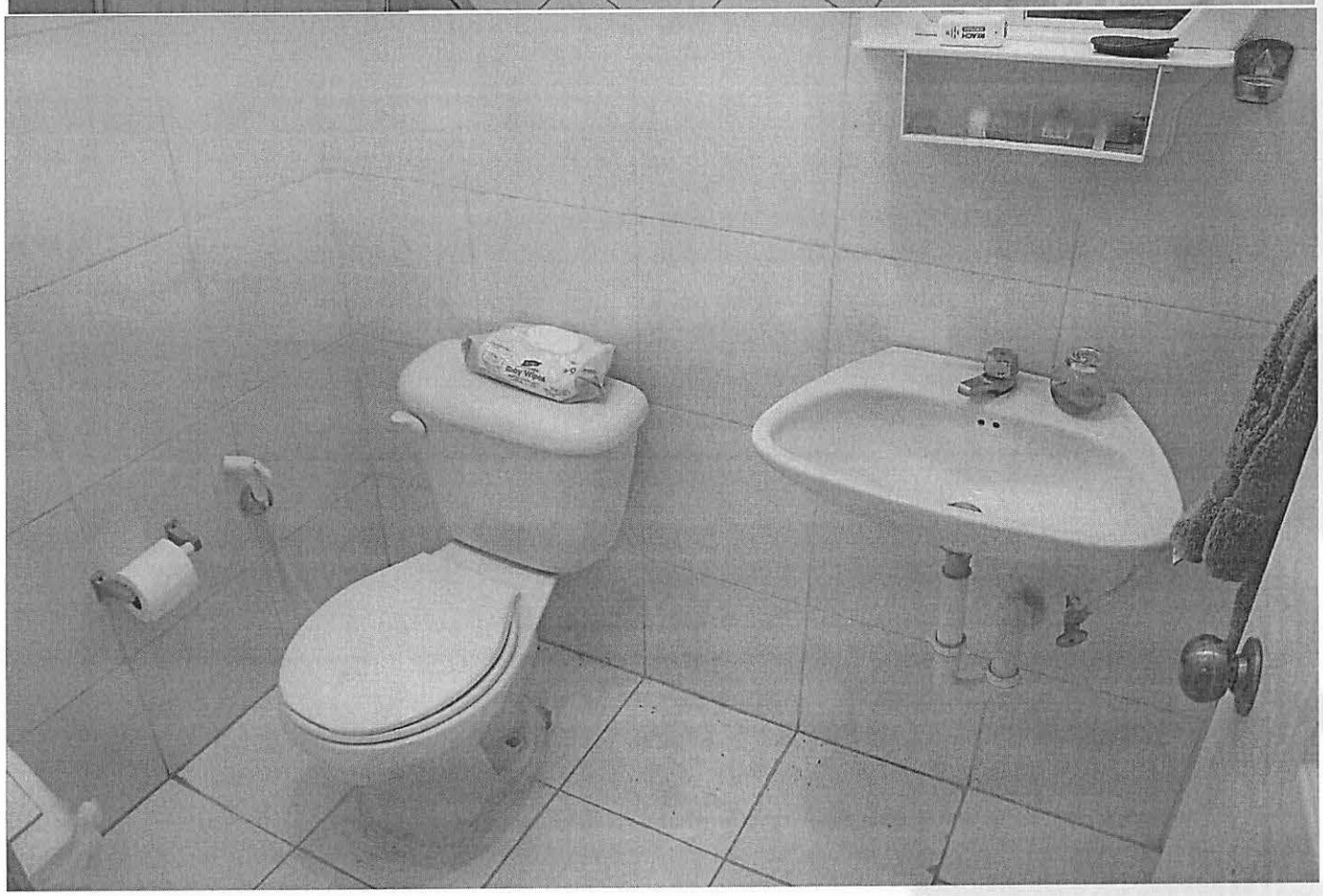

P.A. CATERING, S.R.L.

Av. Independencia 506,
Gazcue, Santo Domingo D. N.
Tel.: 849-936-4444,
E-mail: pacatering@hotmail.com
RNC: 131155091

Salidas de emergencia y se los desechos solidos

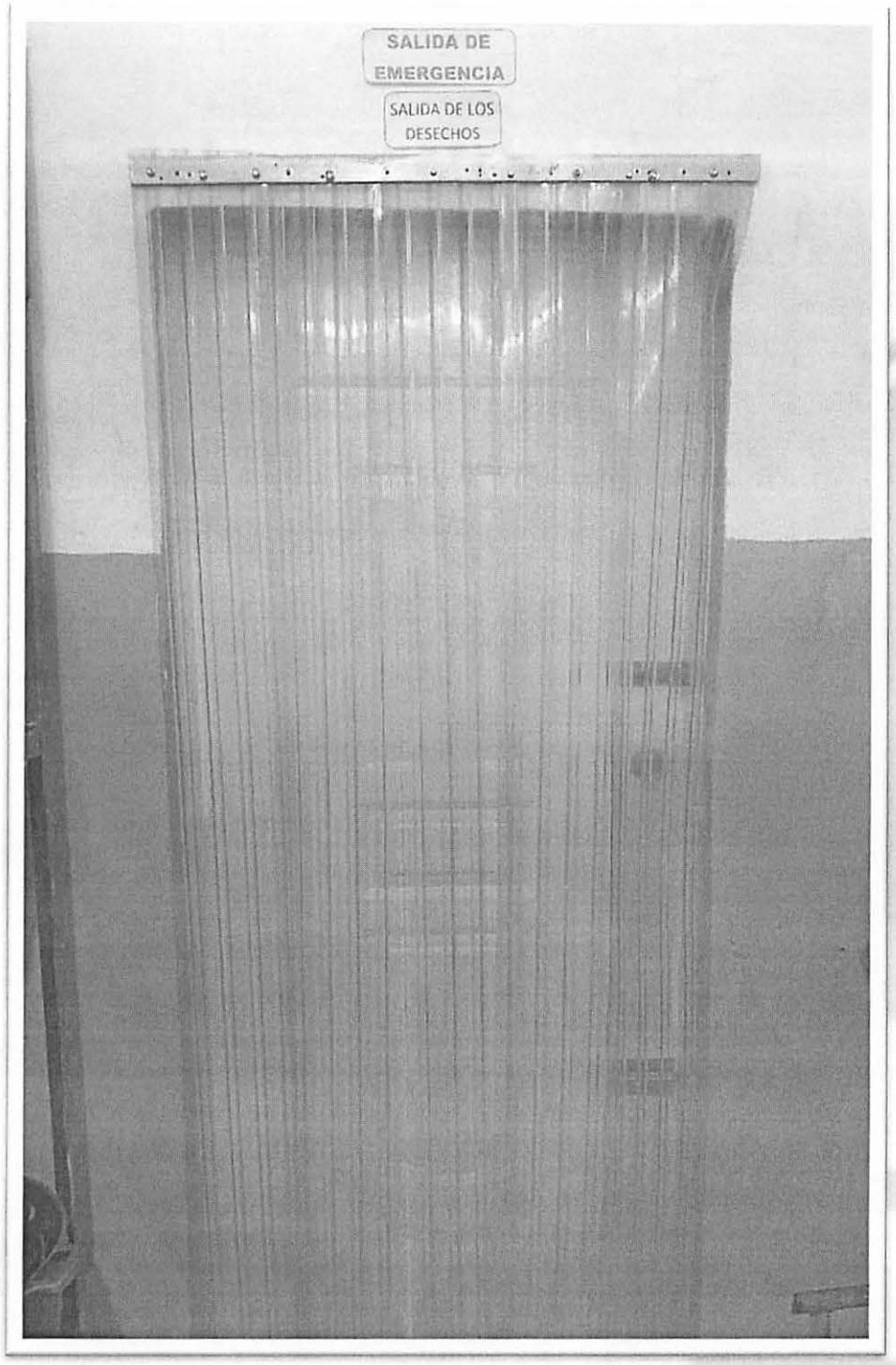

P.A. CATERING, S.R.L.

Av. Independencia 506,
Gazcue, Santo Domingo D. N.
Tel.: 849-936-4444,
E-mail: pacatering@hotmail.com
RNC: 131155091

Equipos de transportes y compras de los insumos

P.A. CATERING, S.R.L.

Av. Independencia 506,
Gazcue, Santo Domingo D. N.
Tel.: 849-936-4444,
E-mail: pacatering@hotmail.com
RNC: 131155091

P.A. CATERING, S.R.L.

Av. Independencia 506,
Gazcue, Santo Domingo D. N.
Tel.: 849-936-4444,
E-mail: pacatering@hotmail.com
RNC: 131155091

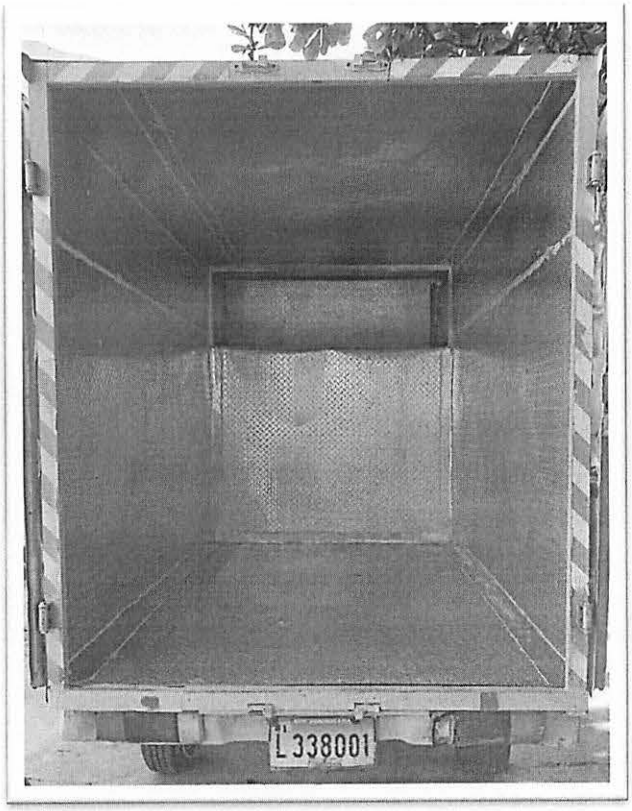

P.A. CATERING, S.R.L.

Av. Independencia 506,
Gazcue, Santo Domingo D. N.
Tel.: 849-936-4444,
E-mail: pacatering@hotmail.com
RNC: 131155091

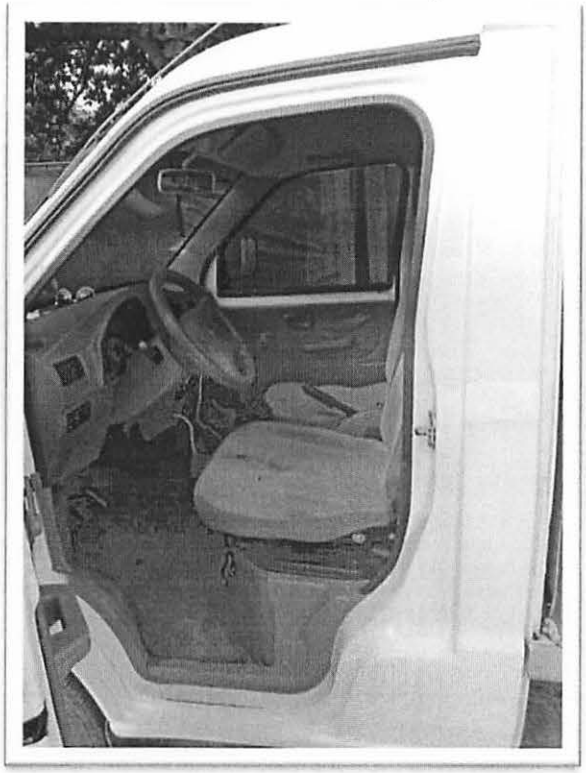

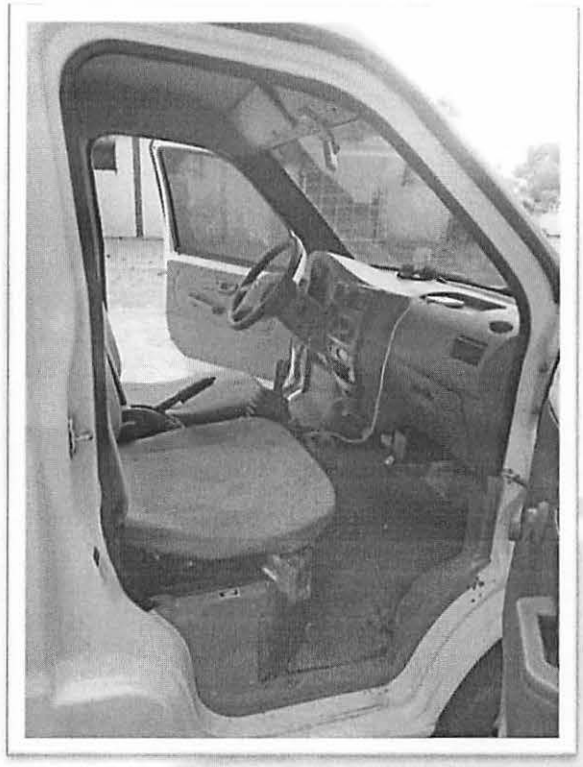

P.A. CATERING, S.R.L.

Av. Independencia 506,
Gazcue, Santo Domingo D. N.
Tel.: 849-936-4444,
E-mail: pacatering@hotmail.com
RNC: 131155091

P.A. CATERING, S.R.L.

Av. Independencia 506,
Gazcue, Santo Domingo D. N.
Tel.: 849-936-4444,
E-mail: pacatering@hotmail.com
RNC: 131155091

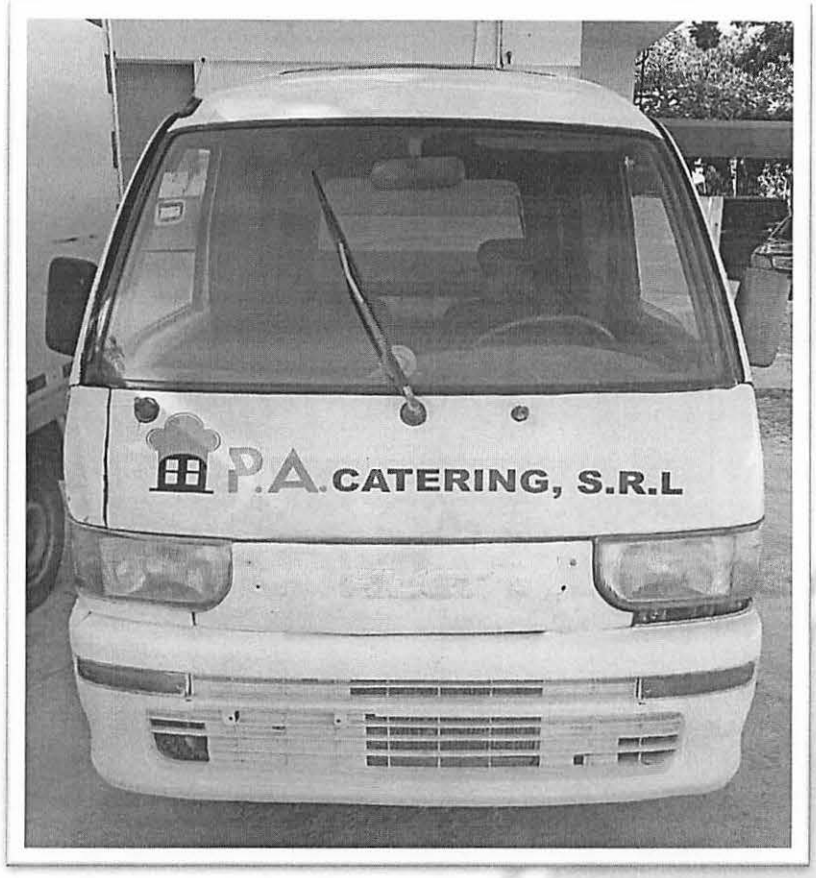

P.A. CATERING, S.R.L.

Av. Independencia 506,
Gazcue, Santo Domingo D. N.
Tel.: 849-936-4444,
E-mail: pacatering@hotmail.com
RNC: 131155091

P.A. CATERING, S.R.L.

Av. Independencia 506,
Gazcue, Santo Domingo D. N.
Tel.: 849-936-4444,
E-mail: pacatering@hotmail.com
RNC: 131155091

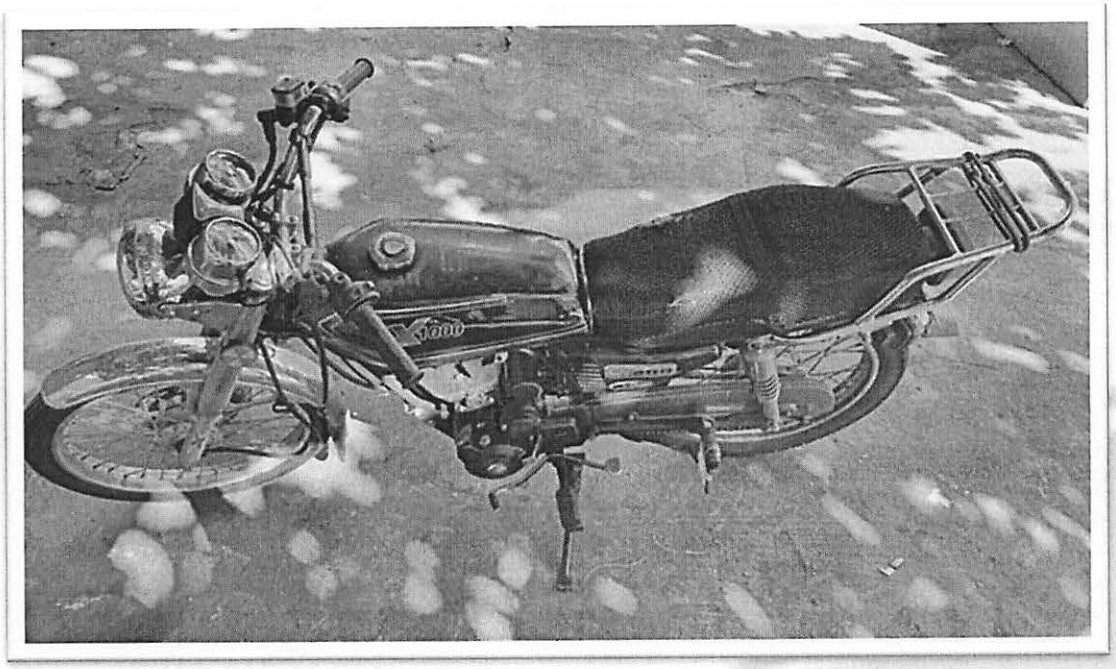

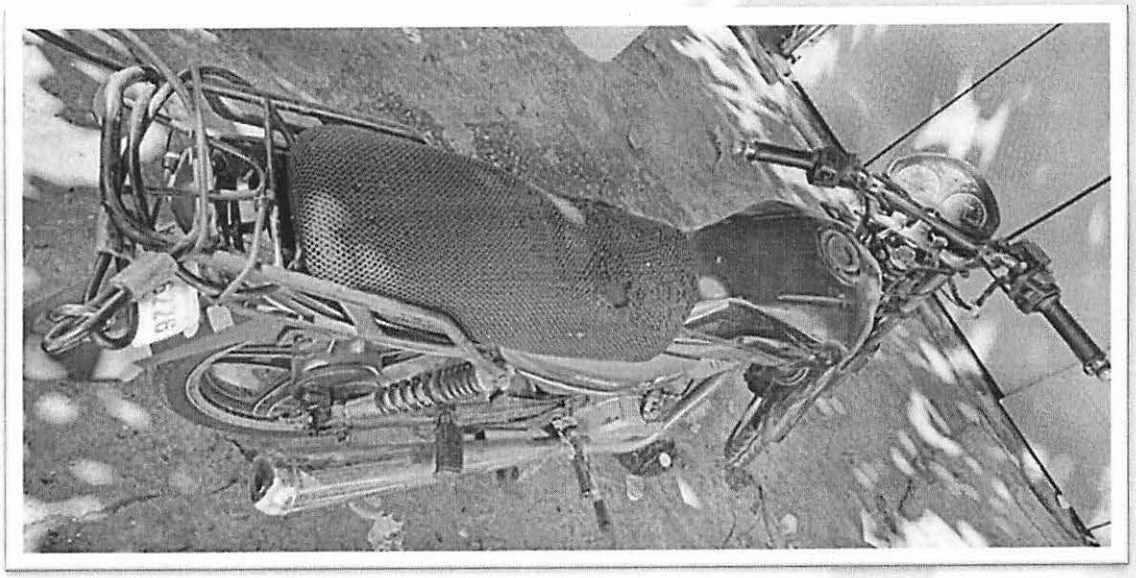

P.A. CATERING, S.R.L.

Av. Independencia 506,
Gazcue, Santo Domingo D. N.
Tel.: 849-936-4444,
E-mail: pacatering@hotmail.com
RNC: 131155091

P.A. CATERING, S.R.L.

Av. Independencia 506,
Gazcue, Santo Domingo D. N.
Tel.: 849-936-4444,
E-mail: pacatering@hotmail.com
RNC: 131155091

P.A. CATERING, S.R.L.

Av. Independencia 506,
Gazcue, Santo Domingo D. N.
Tel.: 849-936-4444,
E-mail: pacatering@hotmail.com
RNC: 131155091

Montajes de actividades

P. A. CATERING, S. R. L.

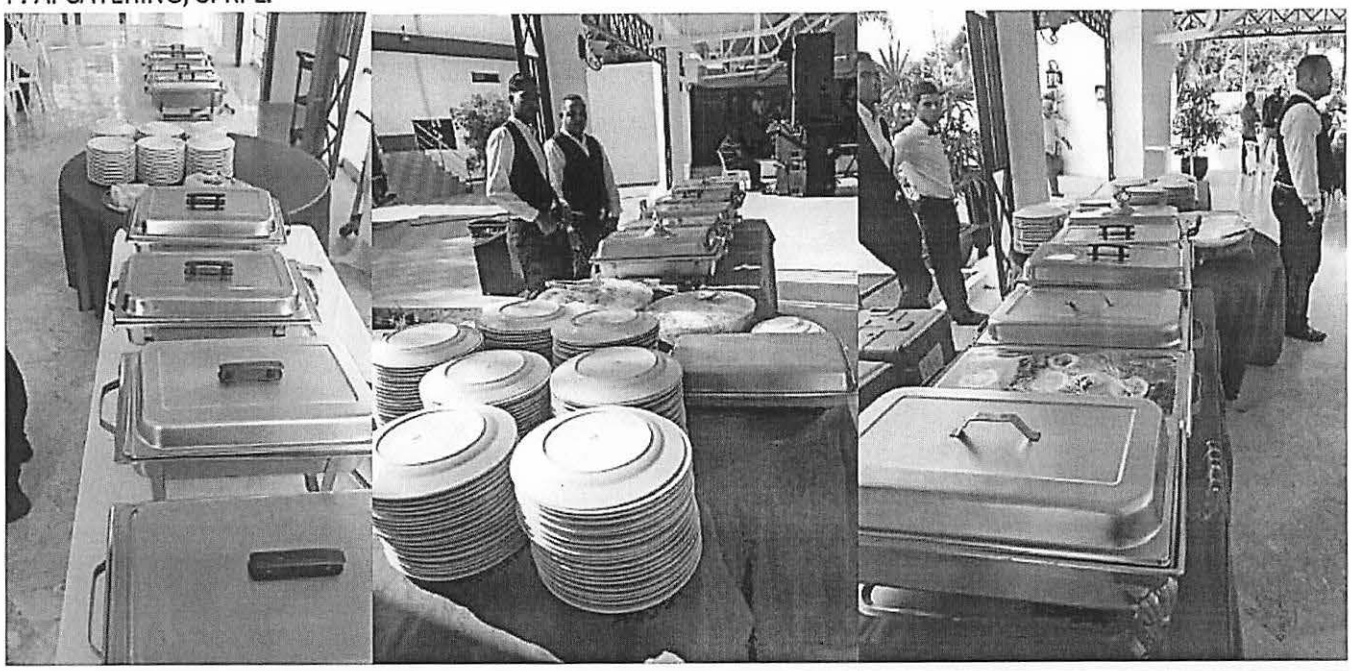

P.A. CATERING, S.R.L.

Av. Independencia 506,
Gazcue, Santo Domingo D. N.
Tel.: 849-936-4444,
E-mail: pacatering@hotmail.com
RNC: 131155091

P.A. CATERING, S.R.L.

Av. Independencia 506,
Gazcue, Santo Domingo D. N.
Tel.: 849-936-4444,
E-mail: pacatering@hotmail.com
RNC: 131155091

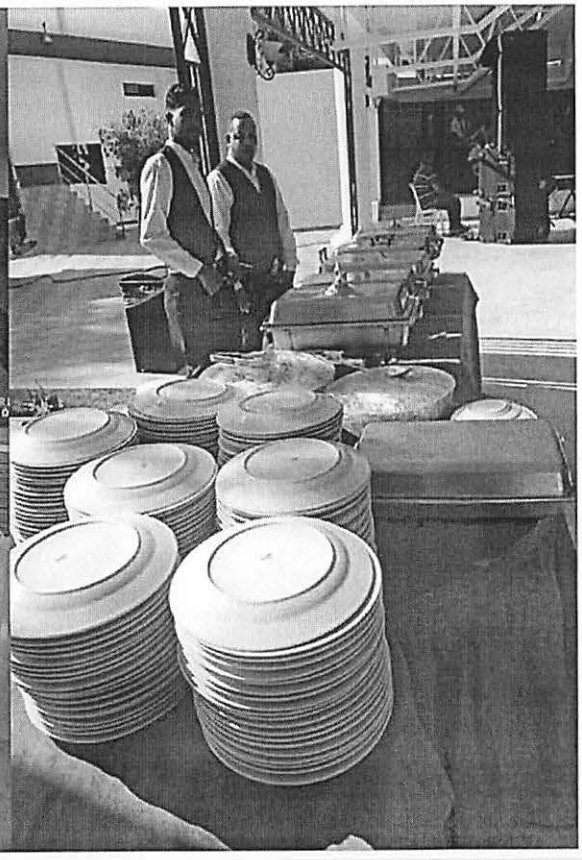

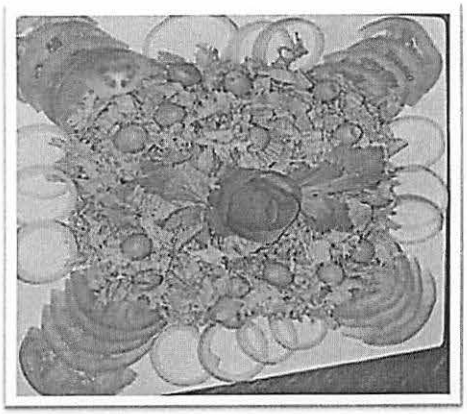

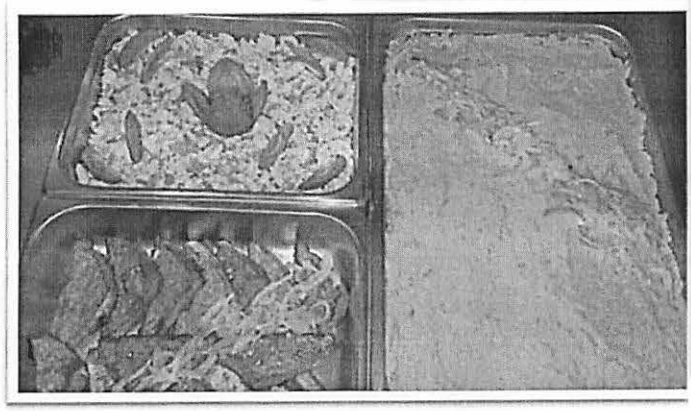

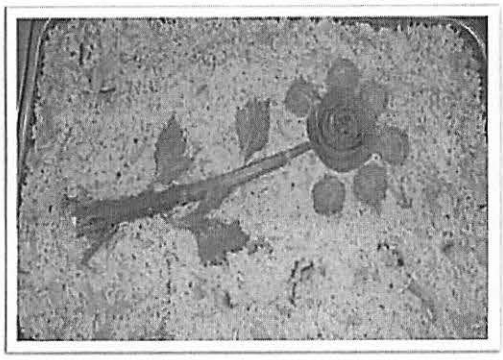

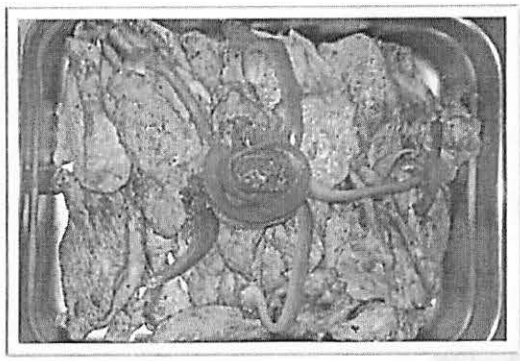

P.A. CATERING, S.R.L.

Av. Independencia 506,
Gazcue, Santo Domingo D. N.
Tel.: 849-936-4444,
E-mail: pacatering@hotmail.com
RNC: 131155091

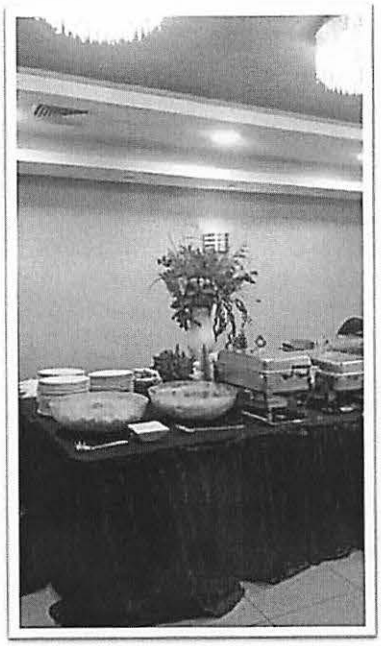

P.A. CATERING, S.R.L.
RNC
131-15509-1
Santo Domingo, R.D.

P.A. CATERING, S.R.L.

Av. Independencia 506,
Gazcue, Santo Domingo D. N.
Tel.: 849-936-4444,
E-mail: pacatering@hotmail.com
RNC: 131155091

P.A. CATERING, S.R.L.

Av. Independencia 506,
Gazcue, Santo Domingo D. N.
Tel.: 849-936-4444,
E-mail: pacatering@hotmail.com
RNC: 131155091

P.A. CATERING, S.R.L.

Av. Independencia 506,
Gazcue, Santo Domingo D. N.
Tel.: 849-936-4444,
E-mail: pacatering@hotmail.com
RNC: 131155091

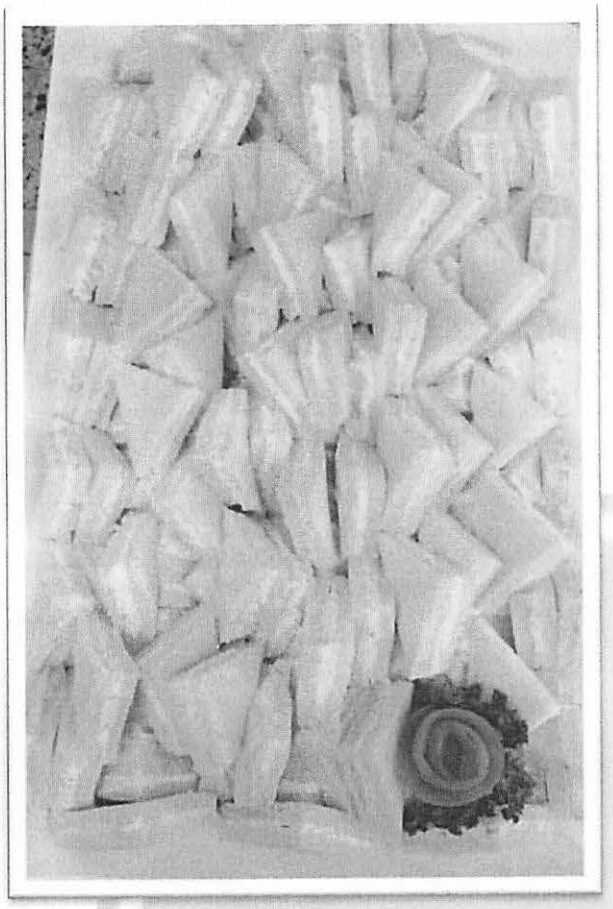

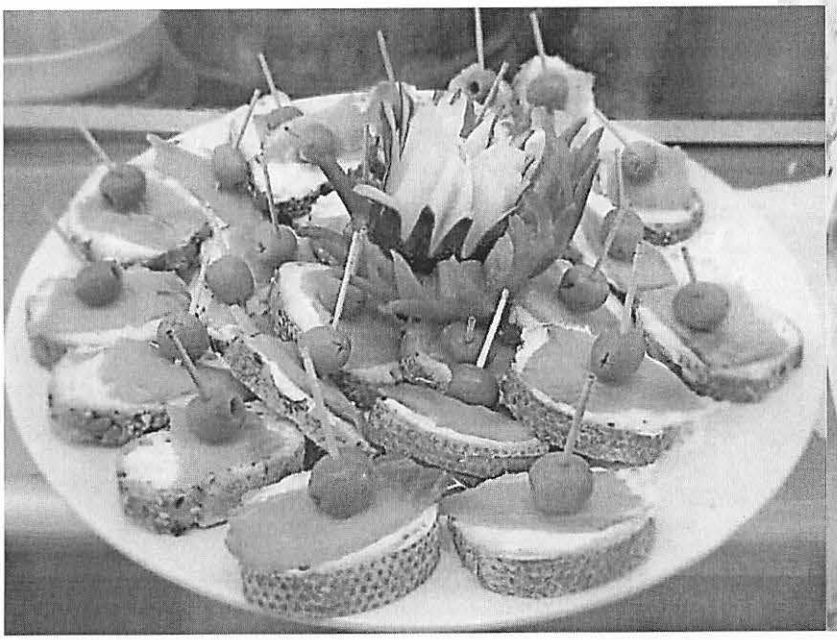

P.A. CATERING, S.R.L.

Av. Independencia 506,
Gazcue, Santo Domingo D. N.
Tel.: 849-936-4444,
E-mail: pacatering@hotmail.com
RNC: 131155091

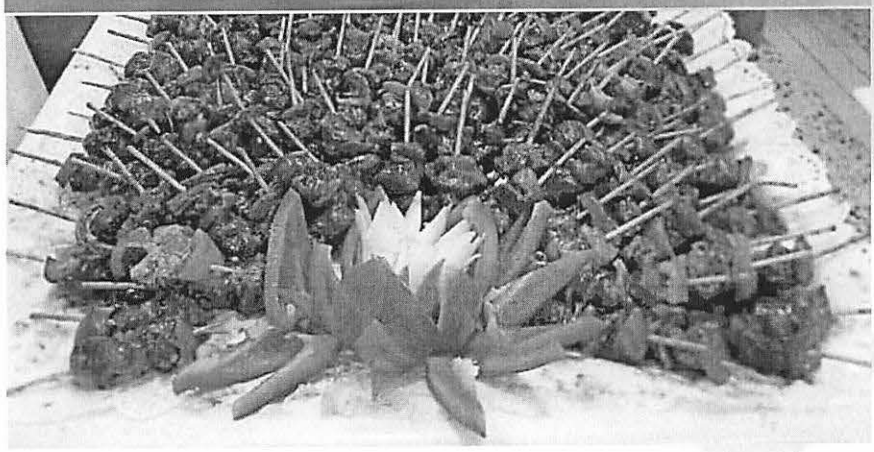

Av. Independencia 506,
Gazcue, Santo Domingo D. N.
Tel.: 849-936-4444,
E-mail: pacatering@hotmail.com
RNC: 131155091

P.A. CATERING, S.R.L.

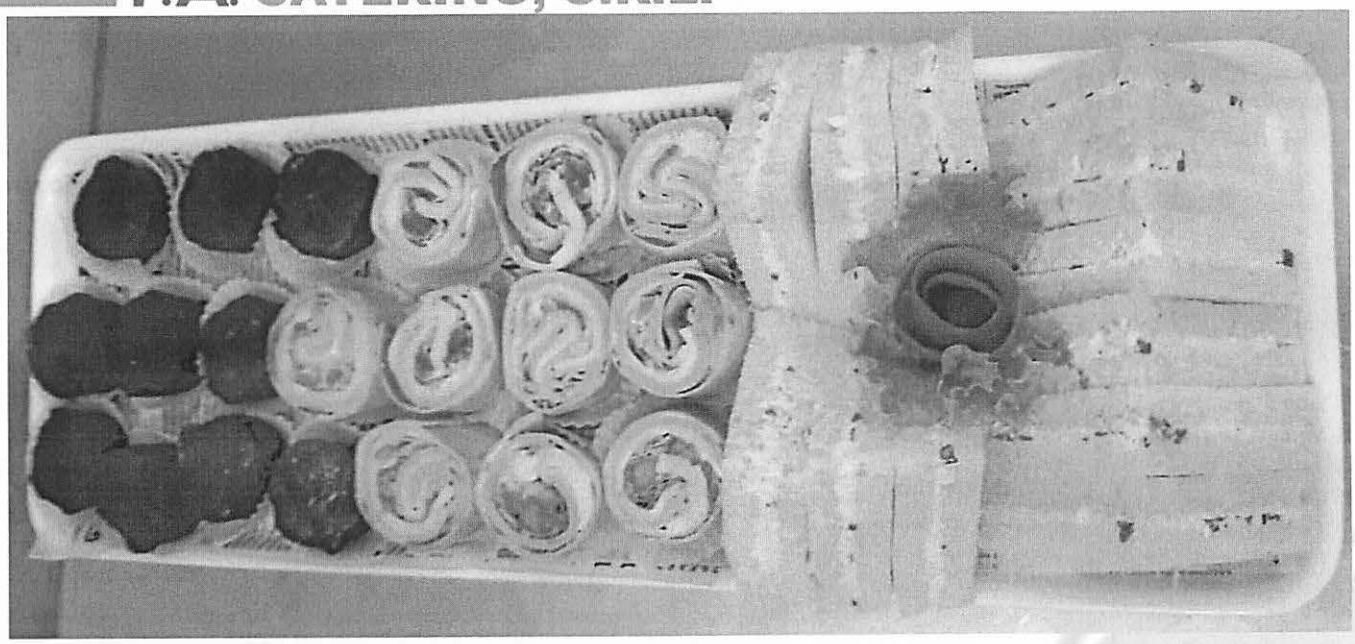

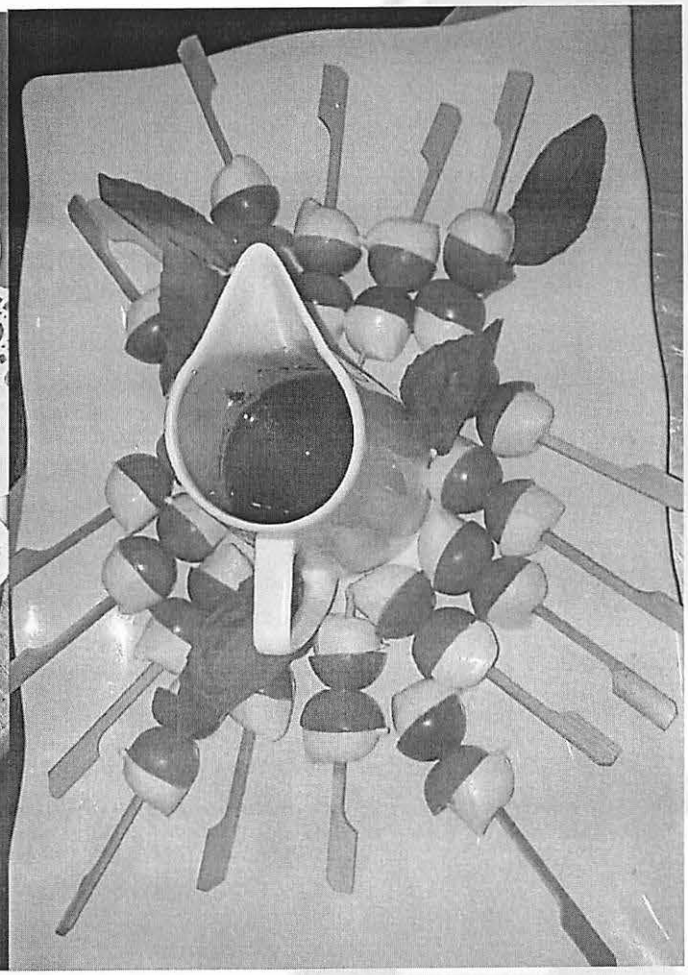

P.A. CATERING, S.R.L.

Av. Independencia 506,
Gazcue, Santo Domingo D. N.
Tel.: 849-936-4444,
E-mail: pacatering@hotmail.com
RNC: 131155091

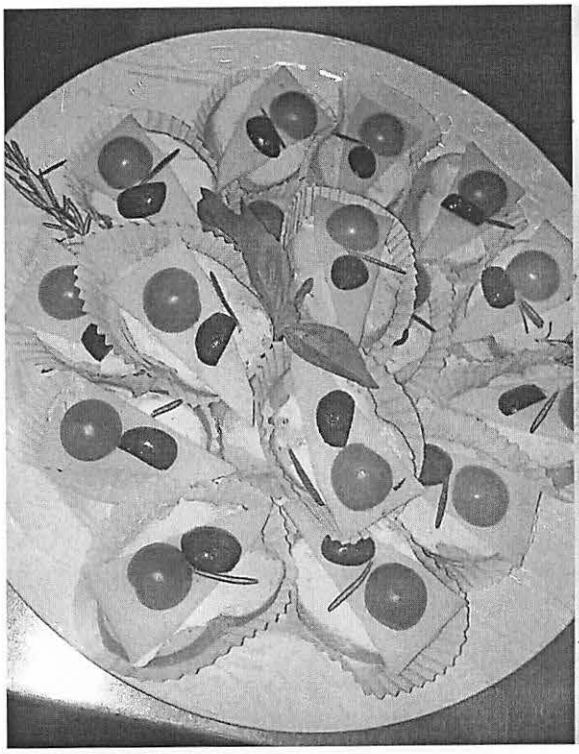

P.A. CATERING, S.R.L.

Av. Independencia 506,
Gazcue, Santo Domingo D. N.
Tel.: 849-936-4444,
E-mail: pacatering@hotmail.com
RNC: 131155091

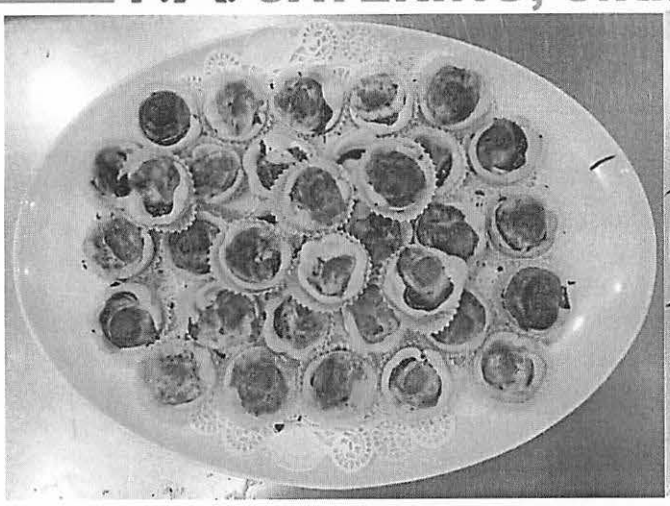

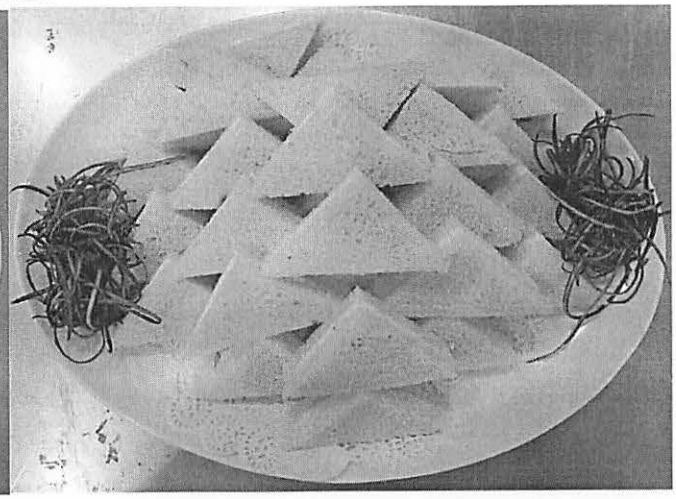

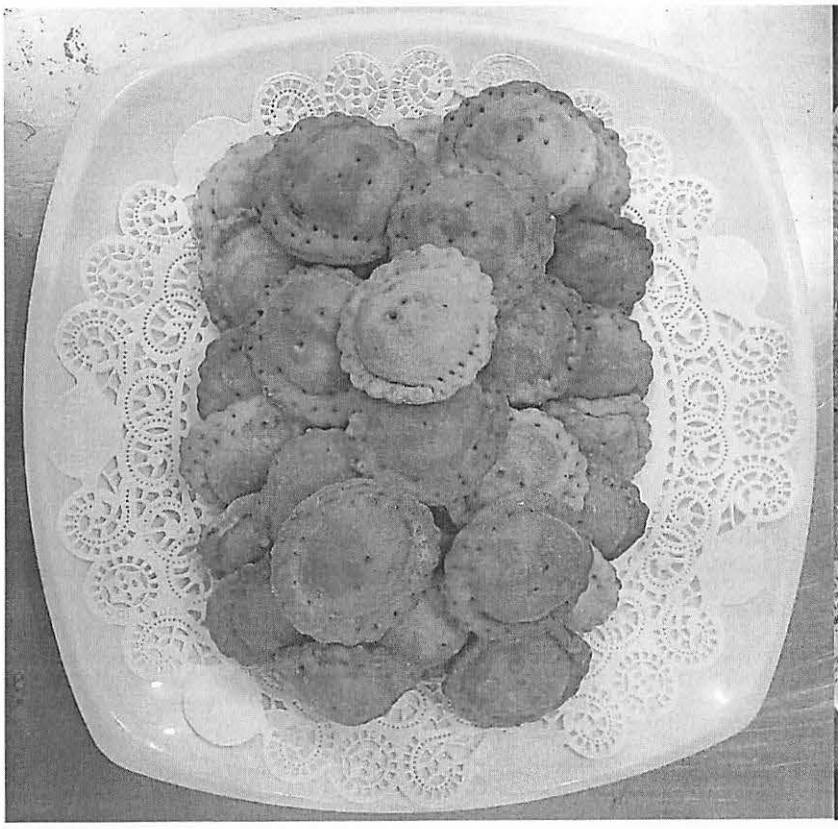

P.A. CATERING, S.R.L.

Av. Independencia 506,
Gazcue, Santo Domingo D. N.
Tel.: 849-936-4444,
E-mail: pacatering@hotmail.com
RNC: 131155091

P.A. CATERING, S.R.L.

Av. Independencia 506,
Gazcue, Santo Domingo D. N.
Tel.: 849-936-4444,
E-mail: pacatering@hotmail.com
RNC: 131155091

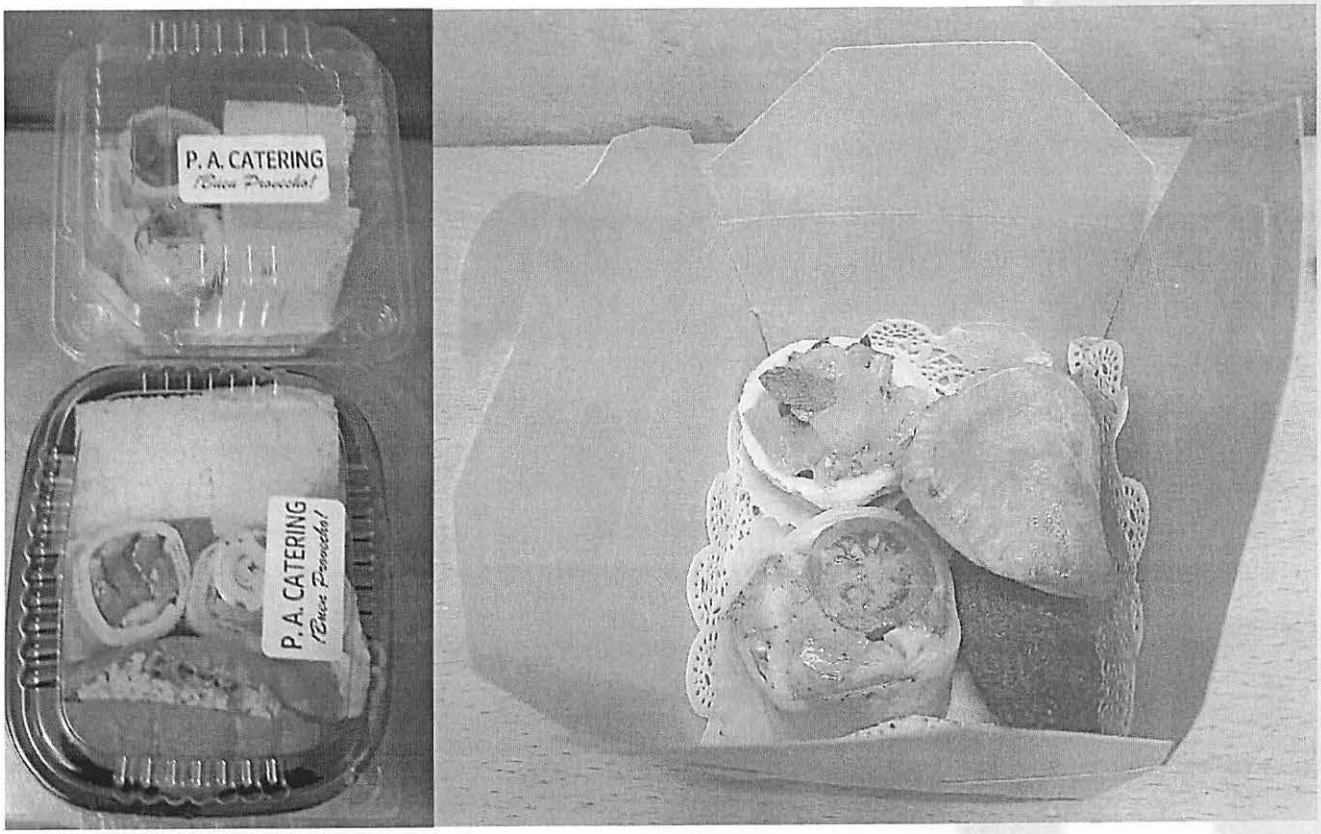

P.A. CATERING, S.R.L.

Av. Independencia 506,
Gazcue, Santo Domingo D. N.
Tel.: 849-936-4444,
E-mail: pacatering@hotmail.com
RNC: 131155091

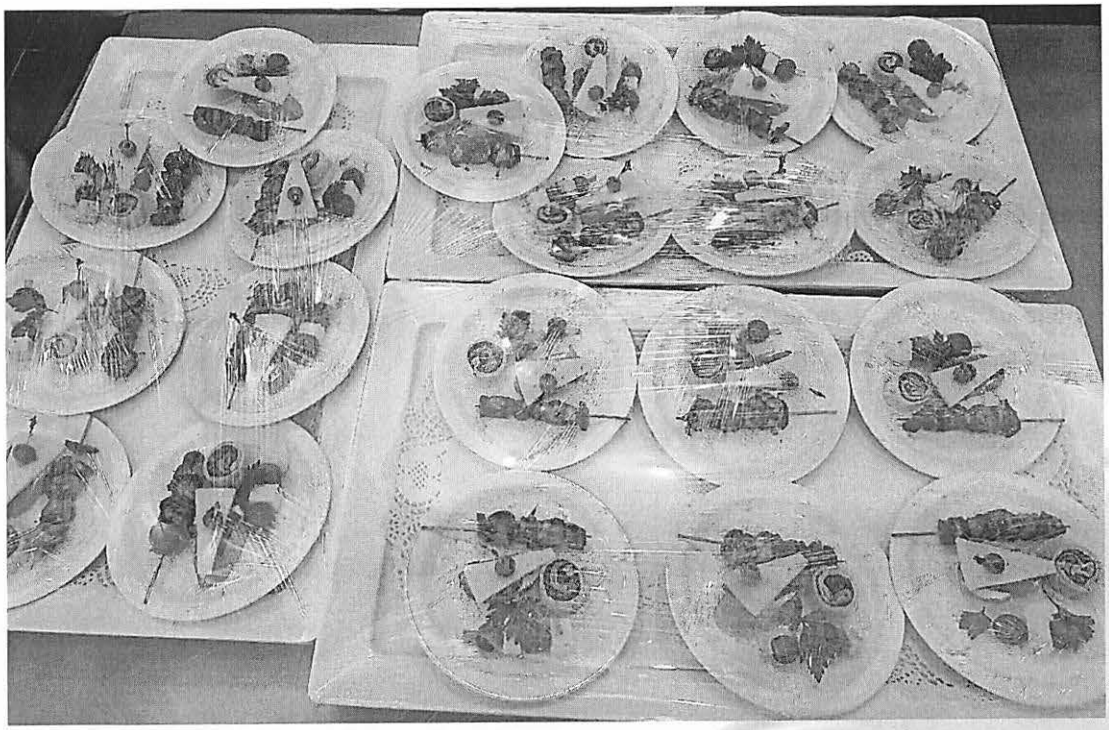

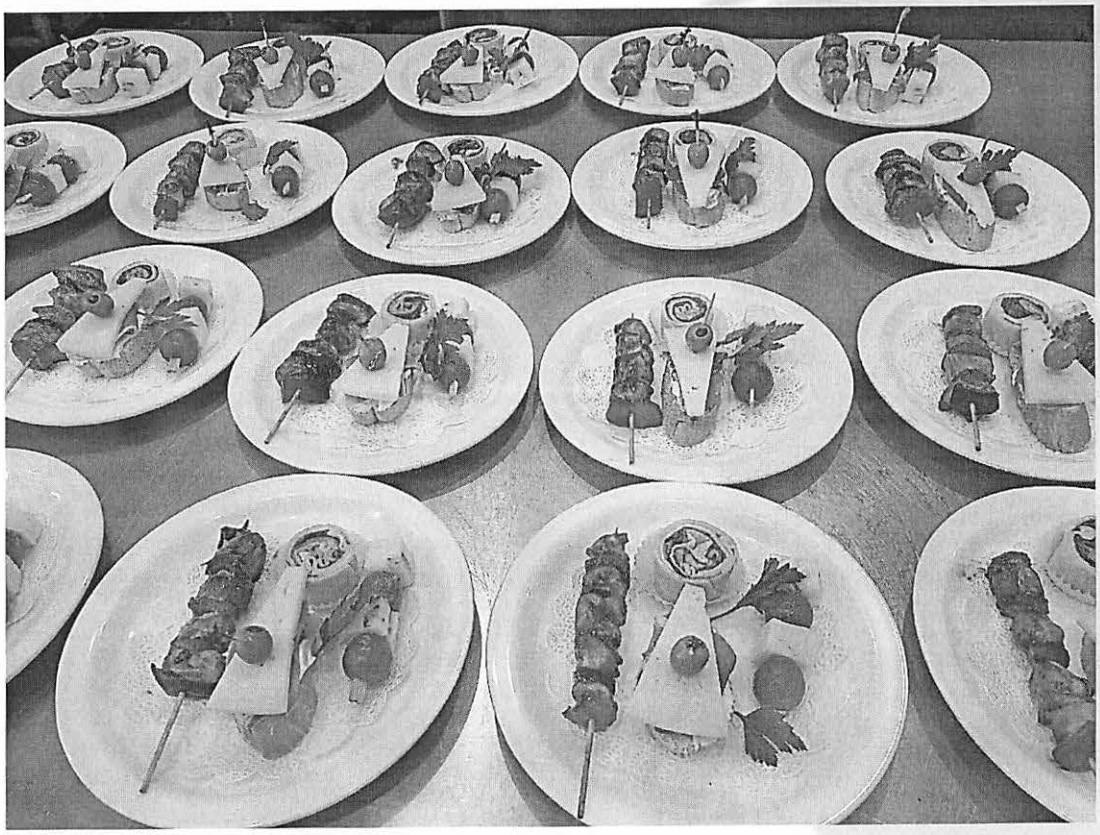

P.A. CATERING, S.R.L.

Av. Independencia 506,
Gazcue, Santo Domingo D. N.
Tel.: 849-936-4444,
E-mail: pacatering@hotmail.com
RNC: 131155091

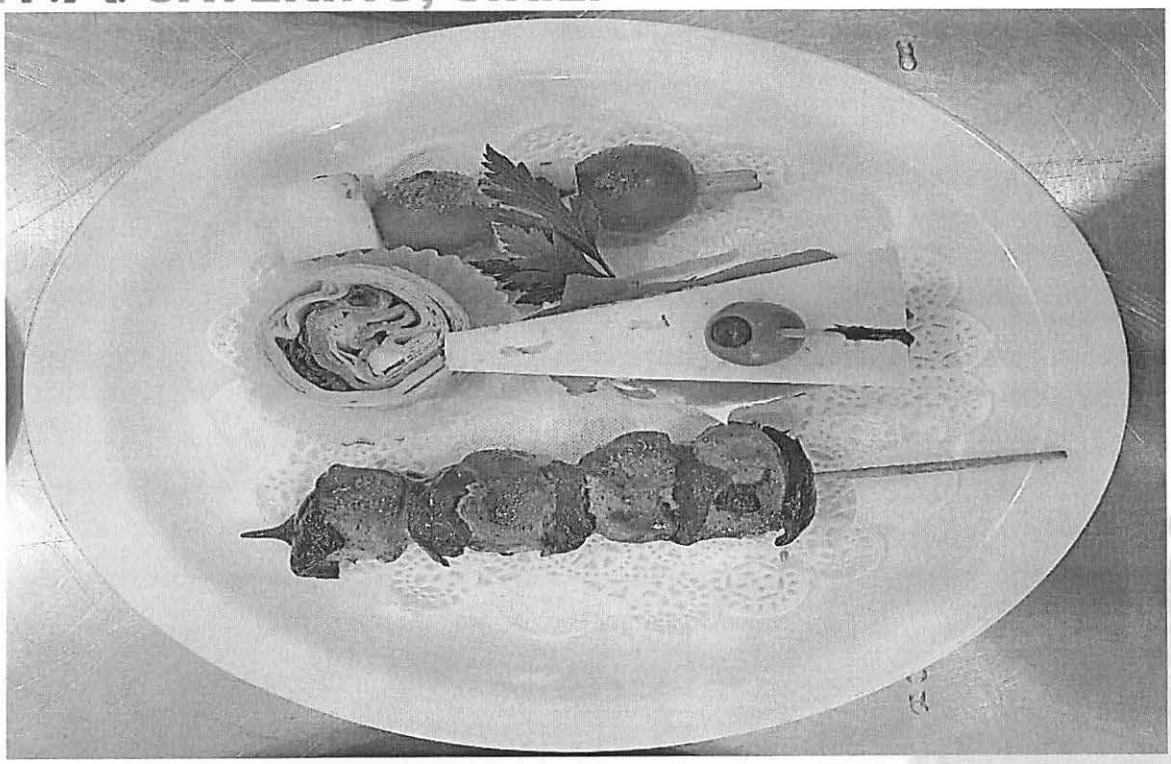

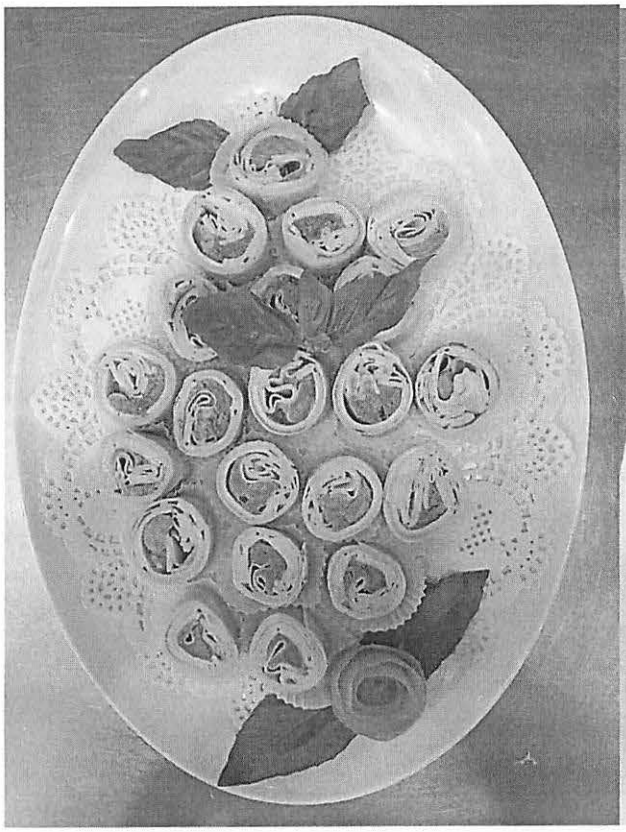

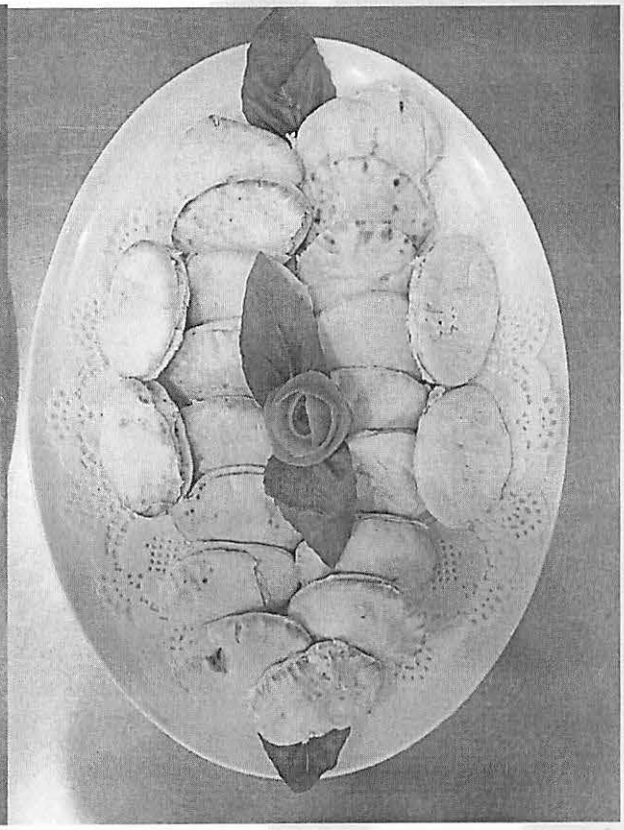

P.A. CATERING, S.R.L.

Av. Independencia 506,
Gazcue, Santo Domingo D. N.
Tel.: 849-936-4444,
E-mail: pacatering@hotmail.com
RNC: 131155091

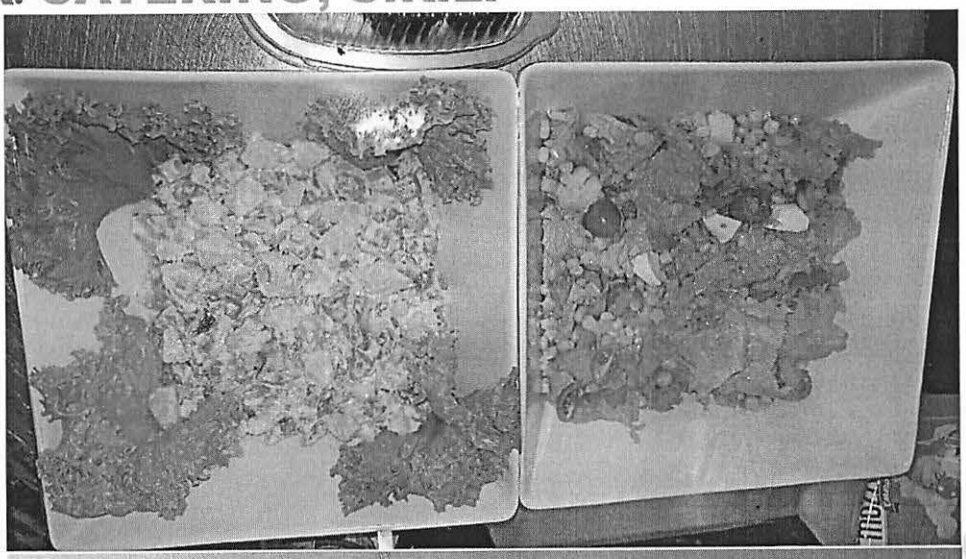

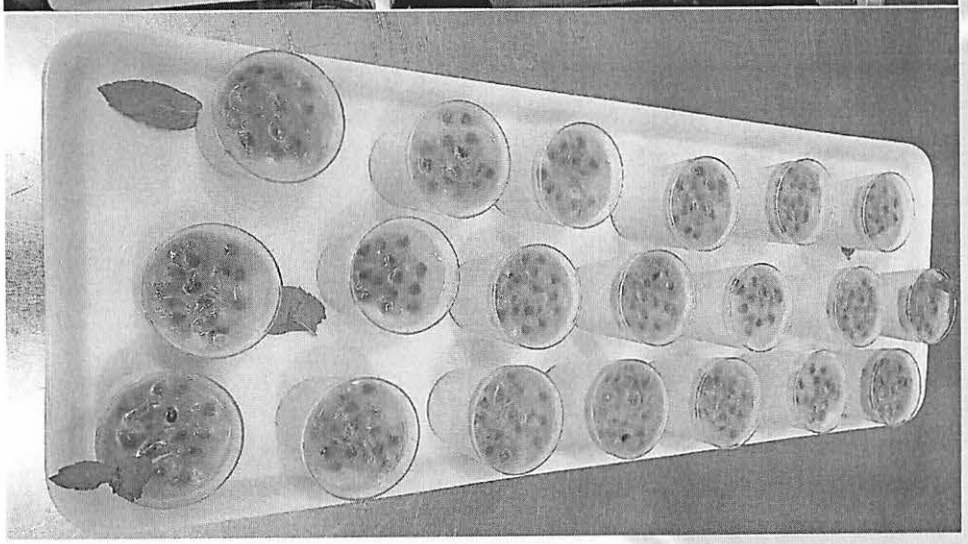

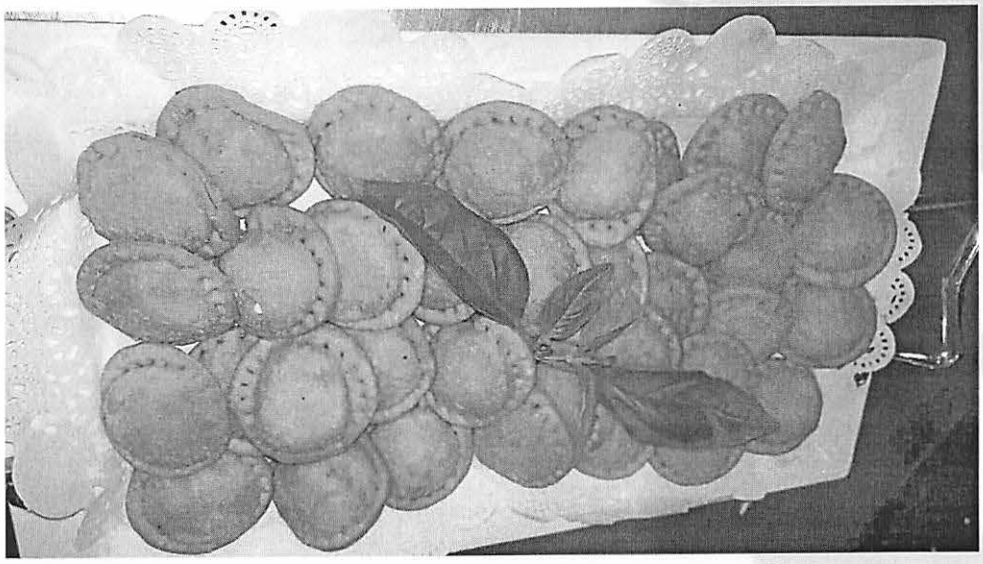

P.A. CATERING, S.R.L.

Av. Independencia 506,
Gazcue, Santo Domingo D. N.
Tel.: 849-936-4444,
E-mail: pacatering@hotmail.com
RNC: 131155091

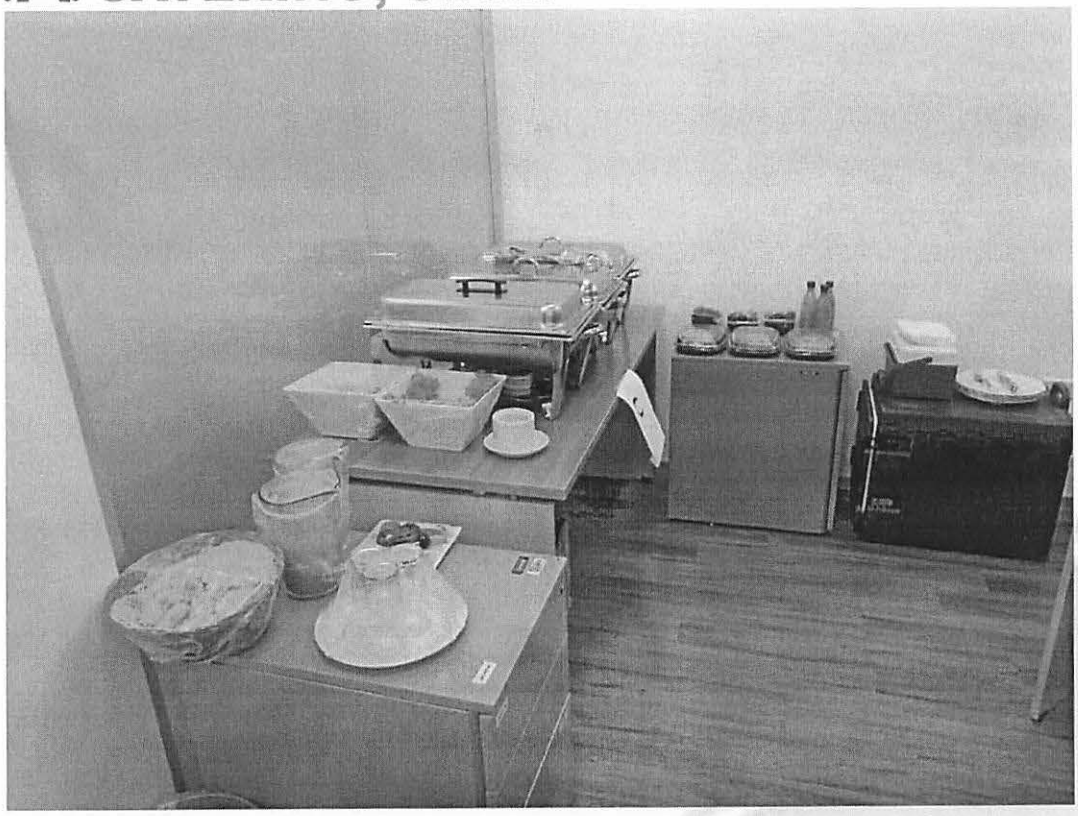

P.A. CATERING, S.R.L.

Av. Independencia 506,
Gazcue, Santo Domingo D. N.
Tel.: 849-936-4444,
E-mail: pacatering@hotmail.com
RNC: 131155091

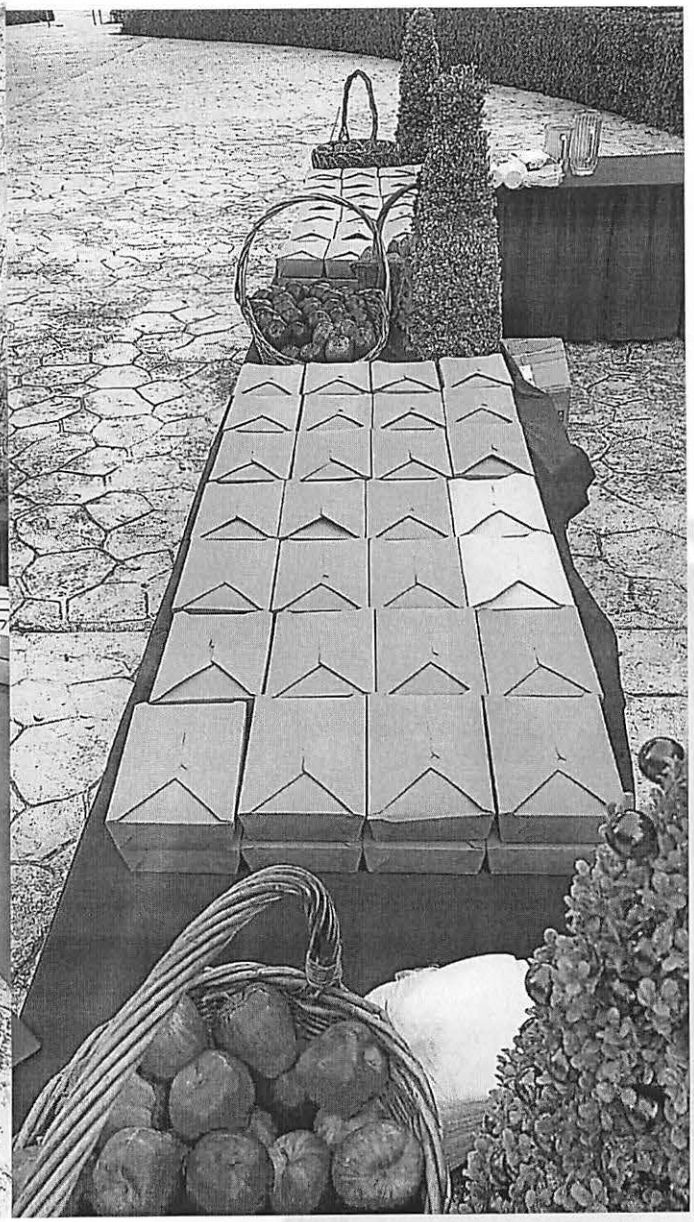

P.A. CATERING, S.R.L.

Av. Independencia 506,
Gazcue, Santo Domingo D. N.
Tel.: 849-936-4444,
E-mail: pacatering@hotmail.com
RNC: 131155091

P.A. CATERING, S.R.L.

Av. Independencia 506,
Gazcue, Santo Domingo D. N.
Tel.: 849-936-4444,
E-mail: pacatering@hotmail.com
RNC: 131155091

No.	Clientes	Contacto	Telefono	Correo
1	CNC	JOELKY BELTRE	(809)729-4826	
2	MEPYD	EMMA K. VASQUEZ	(829) 748-1408	
3	MINERD	LIZCONNIE CAMARENA	(809) 994-8215	
4	PRO-COMPETENCIA	EVELYN TORRE	(829) 748-2271	
5	ADN	SILVIO POLANCO	(809) 467-4821	
6	IAD	YANETT ALMONTE	(849) 276-4264	
7	INTRANT	SUSANA CRUZ	(809) 706-2450	
8	INABIMA	YORKIS	(829) 222-1521	
9	Unidad de Análisis Financiero - UAF	Sra. Estherlin Sanchez Garcia	809-682-0140 Ext 2002	esanchez@uaf.gob.do
10	Centro de Exportación e Inversión de la Republica Dominicana - PRODOMINICANA	Sra. Ana Gabriela Melo	(809) 530-5505 ext.367	anamelo@prodominicana.gob.do
11	Servicio Nacional de Salud -SNS	Sra. Yadira Germán	(809) 221-3637	yagerman@sns.gob.do
12	Ministerio de la Mujer	Sra. Nancy Hernandez	(809) 685-3755	nancy.hernandez@mujer.gob.do
13	Unidad de Análisis Financiero	Sra. Lorena Acevedo Tapia	809-682-0140 Ext. 2059	lacevedo@uaf.gob.do

14	**Comisión Presidencial Apoyo Desarrollo Provincial**	Sra. Ana Tavera	(809) 364-2189	anatavera@cpadp.gob.do
15	**Consejo Nacional para la Reglamentacion y Fomentacion de la Industria Lechera - CONALECHE**	Sr. Carlos Medina	809-535-2546 Ext. 227	alfonso_12m@hotmail.com
16	**Unidad de Análisis Financiero - UAF**	Sra. Marleny Aristy Almonte	809-682-0140 ext 2015	maristy@uaf.gob.do
17	**Direccion General de Aduanas - DGA**	Liliana M.Portuondo Sanchez	809-547-1290 Ext. 2510	l.portuondo@aduanas.gob.do
18	**Tribunal Superior Electoral**	Sr. Danaury Espinal	(809) 535-0075 Ext. 4052	danaury.espinal@tse.do
19	**Ministerio de Trabajo**	Licda. Deyanira Grullón A.	809-535-4404 Ext. 3457	deyanira.grullon@mt.gob.do
20	**Ministerio de Relaciones Exteriores**	Sr. Ruddileini Tiburcio Almánzar	809-987-7001 Ext.7103	rtiburcio@mirex.gob.do
21	**Direccion General de Aduanas - DGA**	Liliana M.Portuondo Sanchez	809-547-1290 Ext. 2510	l.portuondo@aduanas.gob.do
22	**Consejo Nacional para la Reglamentacion y Fomentacion de la Industria Lechera - CONALECHE**	Sr. Carlos Medina	809-535-2546 Ext. 227	alfonso_12m@hotmail.com
23	**Consejo Nac. para el Cambio Climatico y Mec. Des. Limpio**	Elizabeth Darrel Perez	809-472-0537	e.darrel@cambioclimatico.gob.do
24	**Consejo Nacional de la Seguridad Social**	Licda. Miossottis Báez	809-472-8701 Ext. 6060	miossottis.baez@cnss.gob.do
25	**Dirección General de Programas Especiales / DIGEPEP**	Sra. Elsa Guzmán	809-686-1800 Ext. 2060	elsa.guzman@digepep.gob.do
26	**Dirección de Información y Defensa de los Afiliados a la Seguridad Social (DIDA)**	Kimberly Camacho Pichardo	809-262-1900 Ext. 2014	KCamacho@dida.gov.do

27	**Ministerio de la Mujer**	Lic. Leisly De La Mota	809-685-3755 Ext: 2901-2902	comprasmujer@gmail.com
28	**Dirección General de Programas Especiales / DIGEPEP**	Sra. Elsa Guzmán	809-686-1800 Ext. 2060	elsa.guzman@digepep.gob.do
29	**Dirección General de Programas Especiales / DIGEPEP**	Sra. Elsa Guzmán	809-686-1800 Ext. 2060	elsa.guzman@digepep.gob.do
30	**Direccion General de Aduanas - DGA**	Liliana M.Portuondo Sanchez	809-547-1290 Ext. 2510	l.portuondo@aduanas.gob.do
31	**Ministerio de Trabajo**	Licda. Deyanira Grullón A.	809-535-4404 Ext. 3457	deyanira.grullon@mt.gob.do
32	**Despacho Primera Dama**	Sra. Mercedes Garcia	809-686-3262 ext.2215	m.garcia@primeradama.gob.do
33	**Tribunal Superior Electoral (PNUD)**	Sra. Niurka García	809-537-0909 Ext. 564	niurka.garcia@undp.org
34	**Direccion General de Aduanas - DGA**	Liliana M.Portuondo Sanchez	809-547-1290 Ext. 2510	l.portuondo@aduanas.gob.do
35	**Oficina Metropolitana de Servicios de Autobuses**	Sr. Roderic De Los Santos B.	809-221-6672	r.delossantos@omsa.gob.do
36	**Direccion General de Aduanas - DGA**	Liliana M.Portuondo Sanchez	809-547-1290 Ext. 2510	l.portuondo@aduanas.gob.do
37	**Dirección de Información, Analisis y Programación Estrategica de la Presidencia DIAPE**	Sra. Idania Martinez Gervacio	809-695-8000 Ext. 1103	Idania.Martinez@diape.gob.do
38	**Instituto Nacional de la Vivienda (INVI)**	Sr. Ronny Cruz	809-732-0600	rycruzalvarez@hotmail.com
39	**Direccion General de Contabilidad Gubernamental / DIGECOG**	LIC. Yeury A. Peña	809-688-9101	YEURY.PENA@digecog.gob.do
40	**Magna, S. R. L.**	Sra. Marcia Rosario	809-285-7909 Ext.: 320	mrosario@magnasrl.com

42	**Constructora Rizek & Asociados, S. R. L.**	Sra. Yanary Grullón	809.372.2680 Ext. 238	y.grullon@constructorarizek.com

P.A. CATERING, S.R.L.

Av. Independencia 506,
Gazcue, Santo Domingo D. N.
Tel.: 849-936-4444,
E-mail: pacatering@hotmail.com
RNC: 131155091

TIPOS DE ARROCES.

1. Arroz a con puerro.
2. Arroz con Hongos & Vainitas.
3. Arroz Tres Delicias.
4. Arroz con tocineta & puerro.
5. Arroz Primaveral
6. Arroz C/ garbanzo
7. Moro de habichuelas
8. Arroz Tres Delicias (Petit pois, jamón, plátano maduro)
9. Arroz y frijoles
10. Moro de guandules
11. Entre otros

TIPOS DE CARNES.

1. Pechuga a la Cordon Blue.
2. Pechuga a la plancha/salsa de hongo
3. Ropa vieja
4. Pechurinas
5. Fajitas Mixtas
6. Pollo al horno.
7. Muslos de pollo al horno
8. Pierna de cerdo en salsa ciruela
9. Lasagna rellena de carne o pollo
10. Cerdo horneado en su jugo
11. Cerdo a la cerveza.
12. Pescado frito o al vapor
13. Mero basa al coco
14. Mero basa al horno en salsa de limón
15. Mero basa a la plancha
16. Fajitas de mero
17. Albóndiga de pescado
18. Pavo al horno
19. Pechuga de pavo
20. Entre otras

TIPOS DE PASTELONES.

1. Rollitos de Berenjenas con tocineta.
2. Yuca Mash.
3. Lasagna de pollo.
4. Pastelón de plátano maduro gratinado
5. Berenjena a la parmesana
6. Pastelón de papa gratinada
7. Lasagna de tres quesos
8. Entre otros

TIPO DE ENSALADAS.

1. Ensalada César.
2. Ensalada Verde.
3. Ensalada Vegetales hervido.
4. Ensalada Vegetales al vapor.
5. Ensalada Vegetales al grill.
6. Ensalada de Pasta con tuna.
7. Ensalada Capresa.
8. Ensalada Mediterranea.
9. Ensalada Hawaiana.
10. Ensalada Griega.
11. Ensalada Rusa.
12. Ensalada Tropical
13. Ensalada Waldorf.
14. Ensalada Helen (Berenjenas & vegetales C/ parmesano)
15. Ensalada de Granos.
16. Entre otras

OPCIONES SALUDABLES

1. Pechuga a la plancha
2. Pollo al horno
3. Muslos de pollo al horno
4. Cerdo horneado en su jugo
5. Pescado al vapor
6. Mero basa a la plancha
7. Pavo al horno
8. Pechuga de pavo

P.A. CATERING, S.R.L.

Av. Independencia 506,
Gazcue, Santo Domingo D. N.
Tel.: 849-936-4444,
E-mail: pacatering@hotmail.com
RNC: 131155091

OPCION DE GUARNICION O COMPLEMETO

1. Yuca frita
2. Fritos maduros y verdes
3. Arepitas
4. Etc.

OPCION DE POSTRE

1 Brownies
2 Galletas de avena con pasas
3 Galletas de chocolate chips
4 Mini Muffins de vainilla
5 Mini Muffins de guineo
6 Deditos de novia
7 Pinchos de frutas
9 Dulces criollos
10 Palmeritas
11 Mini Shots de Arroz con leche
12 Mini Shots de Tres leches
13 Mini Shots de Mousse de Chinola
14 Mini Cheescake de Oreo
15 Mini Cheescake de Dulce de leche
16 Mini Cheescake de Fresas
17 Alfajores
18 Polvorones
19 Shot de Panna Cotta C/ mermelada de fresa.
20 Brochetas de Frutas Exóticas (Uvas, Fresas & Kiwi) 21 Tiramisú
22 Cuadritos de Limón
23 Cuadritos de Guayaba
24 Cuadritos de Dulce de Leche
25 Cinamon Rolls
26 Tartaletas de Frutas
27 Tartaletas de Fresa

P.A. CATERING, S.R.L. RNC 131-15509-1 Santo Domingo, R.D.

P.A. CATERING, S.R.L.

Av. Independencia 506,
Gazcue, Santo Domingo D. N.
Tel.: 849-936-4444,
E-mail: pacatering@hotmail.com
RNC: 131155091

MENU DE BOCADILLOS

NO. OPCIONES SALADAS

1 Mini Wraps de jamón y queso
2 Mini Wraps Capresa
3 Mini Sándwich de Cream Cheese con
4 Mini Croissant de Cream Cheese
5 Rollos de jamón y queso
6 Croquetas de pollo
7 Croqueta de jamón y queso
8 Quipes
9 Pastelitos de queso
10 Pastelitos de pollo
11 Pastelitos de queso crema y puerro
12 Pastelitos de res
13 Tarticos
14 Mini quiche berenjena con tocineta
15 Pizzitas
16 Brochetas de frutas d temporada
17 Montaditos de Capresa
18 Pincho Capresa
19 Mini Quiche de Ricotta & Espinaca.
20 Bolitas de Queso
21 Rollos de Genoa y Gouda
22 Mini Pitas de Mozzarella y Tomate
23 Mini Pitas de Pollo, Nueces y Pasas
24 Sandwichitos de cheddar, nueces y puerro
25 Sandwichitos de Queso Gouda y Genoa
26 Salchichas a la Mariposa
27 Tarticos de Tuna y Maiz
28 Tarticos de Tomate y Mozzarella
29 Bastoncitos de Mero
30 Bastoncitos de Mozzarela
31 Bastoncitos de Pollo
32 Mini Pinchitos de jamón, Piña y Cherry
33 Mini Turcos de Queso
34 Mini Turcos de Ricota y Puerro
35 Mini Turcos de Pollo
36 Mini Croissant de Queso Crema
37 Mini Croissant de Queso
38 Mini Croissant de Jamón y queso
39 Pechurinitas

P.A. CATERING, S.R.L.
RNC
131-15509-1
Santo Domingo, R.D.

P.A. CATERING, S.R.L.

Av. Independencia 506,
Gazcue, Santo Domingo D. N.
Tel.: 849-936-4444,
E-mail: pacatering@hotmail.com
RNC: 131155091

MENU DE BOCADILLOS

NO. OPCIONES DULCES

1 Brownies
2 Galletas de avena con pasas
3 Galletas de chocolate chips
4 Mini Muffins de vainilla
5 Mini Muffins de guineo
6 Deditos de novia
7 Pinchos de frutas
9 Dulces criollos
10 Palmeritas
11 *Mini Shots de Arroz con leche*
12 *Mini Shots de Tres leches*
13 *Mini Shots de Mousse de Chinola*
14 *Mini Cheescake de Oreo*
15 *Mini Cheescake de Dulce de leche*
16 *Mini Cheescake de Fresas*
17 *Alfajores*
18 *Polvorones*
19 *Shot de Panna Cotta C/ mermelada de fresa.*
20 *Brochetas de Frutas Exóticas (Uvas, Fresas & Kiwi)*
21 *Tiramisú*
22 *Cuadritos de Limón*
23 *Cuadritos de Guayaba*
24 *Cuadritos de Dulce de Leche*
25 *Cinamon Rolls*
26 *Tartaletas de Frutas*
27 *Tartaletas de Fresa*
28 *Tartaletas de Coco*
29 *Flan de Leche*
30 *Mini Shots de Mousse de Chocolate*

P.A. CATERING, S.R.L.
RNC
131-15509-1
Santo Domingo, R.D.

P.A. CATERING, S.R.L.

Av. Independencia 506,
Gazcue, Santo Domingo D. N.
Tel.: 849-936-4444,
E-mail: pacatering@hotmail.com
RNC: 131155091

MENU DE JUGOS

NO. JUGOS NATURALES

1 *Chinola*
2 *Naranja*
3 *Cereza*
4 *Fruit Punch*
5 *Limon*
6 *Piña*
7 *Mango*
8 *De temporada*

P.A. CATERING, S.R.L.
RNC
131-15509-1
Santo Domingo, R.D.

SNCC.F.033

No. EXPEDIENTE
UTECT-DAF-CM-2022-0014

Unidad Técnica Ejecutora de Titulación

OFERTA ECONÓMICA

30 de mayo de 2022

NOMBRE DEL OFERENTE: PA CATERING SRL- RNC: 131155091- RPE: 42870

Ítem No.	Descripción del Bien, Servicio u Obra	Unidad de medida	Cantidad	Precio Unitario	ITBIS	Precio Unitario Final	Total
1	Almuerzo ejecutivo (buffet o empacados), según especificaciones técnicas	UD	300	595.00	107.10	702.10	210,630.00
2	Picaderas empacadas, según especificaciones técnicas	UD	1500	345.00	62.10	407.10	610,650.00
FORMA DE PAGO: CRÉDITO / VÁLIDEZ DE LA OFERTA A 120 DIAS							
TOTAL GENERAL RD$			$ 821,280.00				
VALOR DE LA OFERTA EN LETRAS			OCHOCIENTOS VEINTIUN MIL DOSCIENTOS OCHENTA 00/100				

VICTOR ACRA en calidad de GERENTE, debidamente autorizado para actuar en nombre y representación de PA CATERING S.R.L

P.A. CATERING, S.R.L. RNC 131-15509-1 Santo Domingo, R.D.

DISTRIBUCIÓN Y COPIAS
Original 1 - Expediente de Compras
Copia 1 – Agregar Destino

/UR.02.2011

Dirección General CONTRATACIONES PÚBLICAS

MINISTERIO DE
SALUD PÚBLICA

DEPARTAMENTO DE SALUD AMBIENTAL

LICENCIA O PERMISO SANITARIO

PROVINCIA O ÁREA DE SALUD: V EXPIDE EL PRESENTE DOCUMENTO PARA CERTIFICAR QUE LA **INFRAESTRUCTURA FÍSICA Y EL ENTORNO** DONDE OPERA LA EMPRESA O ESTABLECIMIENTO COMERCIAL: P.A. CATERING, SRL. LOCALIZADO EN LA PROVINCIA: STO.DGO.

MUNICIPIO: D.N. ZONA O SECTOR: GAZCUE

CALLE: AV. INDEPENDENCIA NO. 506 REUNEN LAS CONDICIONES SANITARIAS ADECUADAS PARA OPERAR DE ACUERDO CON ASPECTOS ESPECÍFICOS REQUERIDOS POR SALUD AMBIENTAL CONFORME AL MARCO REGULATORIO Y ÁREAS DE SU COMPETENCIA.

ESTE DOCUMENTO NO SUSTITUYE NI REEMPLAZA NINGUN OTRO REQUERIMIENTO DE OTRA DEPENDENCIA O ENTIDAD Y SE EMITE DE ACUERDO CON LA LEY GENERAL DE SALUD 42-01 Y SUS REGLAMENTOS.

INSPECCIONES O EVALUACIONES DE SEGUIMIENTO	
NOMBRE DEL TRABAJADOR AMBIENTAL	FECHA

REGISTRADO CON EL NUMERO: 6194, FOLIO: 1001 DEL LIBRO DE LAS LICENCIAS O PERMISOS SANITARIOS, EL DÍA: 26 DEL MES DE AGOSTO DEL AÑO: 2021, CON UNA VIGENCIA DE UN AÑO A PARTIR DE LA FECHA DE EXPIRACIÓN.

VALIDO HASTA EL DÍA: 26 MES: AGOSTO AÑO: 2022

DR. FRANCISCO F. GOMEZ SANCHEZ
DIRECCIÓN PROVINCIAL O DE ÁREA DE SALUD

LIC. JOSE FRANCISCO MATOS
COORDINACIÓN PROVINCIAL O DE ÁREA DE SALUD AMBIENTAL

ADVERTENCIA: ESTE DOCUMENTO PODRA SER CANCELADO POR LA AUTORIDAD DE SALUD PÚBLICA, POR INCUMPLIMIENTO DE LA LEY GENERAL DE SALUD O SUS REGLAMENTOS, CUANDO SE ALTERA O MODIFICE NEGATIVAMENTE LAS CONDICIONES SANITARIAS QUE DIERON ORIGEN A SU EXPEDICION.

MINISTERIO DE
SALUD PÚBLICA

DEPARTAMENTO DE SALUD AMBIENTAL

LICENCIA O PERMISO SANITARIO

PROVINCIA O ÁREA DE SALUD: V EXPIDE EL PRESENTE DOCUMENTO PARA CERTIFICAR QUE LA **INFRAESTRUCTURA FÍSICA Y EL ENTORNO** DONDE OPERA LA EMPRESA O ESTABLECIMIENTO COMERCIAL: P.A. CATERING, SRL. LOCALIZADO EN LA PROVINCIA: STO.DGO.

MUNICIPIO: D.N. ZONA O SECTOR: GAZCUE

CALLE: AV. INDEPENDENCIA NO. 506 REUNEN LAS CONDICIONES SANITARIAS ADECUADAS PARA OPERAR DE ACUERDO CON ASPECTOS ESPECÍFICOS REQUERIDOS POR SALUD AMBIENTAL CONFORME AL MARCO REGULATORIO Y ÁREAS DE SU COMPETENCIA.

ESTE DOCUMENTO NO SUSTITUYE NI REEMPLAZA NINGUN OTRO REQUERIMIENTO DE OTRA DEPENDENCIA O ENTIDAD Y SE EMITE DE ACUERDO CON LA LEY GENERAL DE SALUD 42-01 Y SUS REGLAMENTOS.

INSPECCIONES O EVALUACIONES DE SEGUIMIENTO	
NOMBRE DEL TRABAJADOR AMBIENTAL	FECHA

MINISTERIO DE SALUD PUBLICA DIRECCION GENERAL MUNICIPAL AREA V DMS-AV

DR.FRANCISCO F. GOMEZ SANCHEZ
DIRECCIÓN PROVINCIAL O DE ÁREA DE SALUD

REGISTRADO CON EL NUMERO: 6194, FOLIO: 1001 DEL LIBRO DE LAS LICENCIAS O PERMISOS SANITARIOS, EL DÍA: 26 DEL MES DE AGOSTO DEL AÑO: 2021, CON UNA VIGENCIA DE UN AÑO A PARTIR DE LA FECHA DE EXPIRACIÓN.

VALIDO HASTA EL DÍA: 26 MES: AGOSTO AÑO: 2022

MINISTERIO DE SALUD PUBLICA DIRECCION GENERAL MUNICIPAL AREA V DMS-AV

LIC. JOSE FRANCISCO MATOS
COORDINACIÓN PROVINCIAL O DE AREA DE SALUD AMBIENTAL
Dpto. de Salud del Ambiente
DMS-AV

ADVERTENCIA: ESTE DOCUMENTO PODRA SER CANCELADO POR LA AUTORIDAD DE SALUD PÚBLICA, POR INCUMPLIMIENTO DE LA LEY GENERAL DE SALUD O SUS REGLAMENTOS, CUANDO SE ALTERA O MODIFICE NEGATIVAMENTE LAS CONDICIONES SANITARIAS QUE DIERON ORIGEN A SU EXPEDICION.

MINISTERIO DE
SALUD PÚBLICA

DEPARTAMENTO DE SALUD AMBIENTAL

LICENCIA O PERMISO SANITARIO

PROVINCIA O ÁREA DE SALUD: V EXPIDE EL PRESENTE DOCUMENTO PARA CERTIFICAR QUE LA **INFRAESTRUCTURA FÍSICA Y EL ENTORNO** DONDE OPERA LA EMPRESA O ESTABLECIMIENTO COMERCIAL: P.A. CATERING, SRL. LOCALIZADO EN LA PROVINCIA: STO.DGO.

MUNICIPIO: D.N. ZONA O SECTOR: GAZCUE

CALLE: AV. INDEPENDENCIA NO. 506 REUNEN LAS CONDICIONES SANITARIAS ADECUADAS PARA OPERAR DE ACUERDO CON ASPECTOS ESPECÍFICOS REQUERIDOS POR SALUD AMBIENTAL CONFORME AL MARCO REGULATORIO Y ÁREAS DE SU COMPETENCIA.

ESTE DOCUMENTO NO SUSTITUYE NI REEMPLAZA NINGUN OTRO REQUERIMIENTO DE OTRA DEPENDENCIA O ENTIDAD Y SE EMITE DE ACUERDO CON LA LEY GENERAL DE SALUD 42-01 Y SUS REGLAMENTOS.

INSPECCIONES O EVALUACIONES DE SEGUIMIENTO	
NOMBRE DEL TRABAJADOR AMBIENTAL	FECHA

MINISTERIO DE SALUD PUBLICA DIRECCION PROVINCIAL AREA V DE SALUD DIRECCION DMS-AI

DR. FRANCISCO F. GOMEZ SANCHEZ
DIRECCIÓN PROVINCIAL O DE ÁREA DE SALUD

REGISTRADO CON EL NUMERO: 6194 FOLIO: 1001 DEL LIBRO DE LAS LICENCIAS O PERMISOS SANITARIOS, EL DÍA: 26 DEL MES DE: AGOSTO DEL AÑO: 2021 CON UNA VIGENCIA DE UN AÑO A PARTIR DE LA FECHA DE EXPIRACIÓN.

VALIDO HASTA EL DÍA: 26 DEL MES: AGOSTO AÑO: 2022

MINISTERIO DE SALUD PUBLICA DIRECCION PROVINCIAL AREA V DE SALUD Dpto. de Salud del Ambiente DMS-AI

LIC. JOSE FRANCISCO MATOS
COORDINACIÓN PROVINCIAL O DE ÁREA DE SALUD AMBIENTAL

ADVERTENCIA: ESTE DOCUMENTO PODRA SER CANCELADO POR LA AUTORIDAD DE SALUD PÚBLICA, POR INCUMPLIMIENTO DE LA LEY GENERAL DE SALUD O SUS REGLAMENTOS, CUANDO SE ALTERA O MODIFICE NEGATIVAMENTE LAS CONDICIONES SANITARIAS QUE DIERON ORIGEN A SU EXPEDICION.

CAMARA
COMERCIO Y PRODUCCION
SANTO DOMINGO

registro
mercantil

****

ESTE CERTIFICADO FUE GENERADO ELECTRÓNICAMENTE Y CUENTA CON UN CÓDIGO DE VERIFICACIÓN QUE LE PERMITE SER VALIDADO INGRESANDO A WWW.CAMARASANTODOMINGO.DO

****

****

EL REGISTRO MERCANTIL DE LA CÁMARA DE COMERCIO Y PRODUCCIÓN DE SANTO DOMINGO DE CONFORMIDAD CON LA LEY NO. 3-02 DEL 18 DE ENERO DEL 2002, EXPIDE EL SIGUIENTE:

CERTIFICADO DE REGISTRO MERCANTIL SOCIEDAD RESPONSABILIDAD LIMITADA
REGISTRO MERCANTIL NO. 107729SD

****

DENOMINACIÓN SOCIAL: P.A. CATERING, S.R.L.

SOCIEDAD DE RESPONSABILIDAD LIMITADA **RNC:** 1-31-15509-1

FECHA DE EMISIÓN: 12/05/2014 **FECHA DE VENCIMIENTO:** 12/05/2024

****

SIGLAS: **NO REPORTADO**

NACIONALIDAD: **REPUBLICA DOMINICANA**

CAPITAL SOCIAL: **100,000.00**

MONEDA: **RD$**

FECHA ASAMBLEA CONSTITUTIVA/ACTO: **12/05/2014**

FECHA ÚLTIMA ASAMBLEA: **28/07/2020**

DURACIÓN DE LA SOCIEDAD: **INDEFINIDA**

DOMICILIO DE LA EMPRESA:

CALLE: **AVE. INDEPENDENCIA NO. 506**

SECTOR: **GAZCUE**

MUNICIPIO: **SANTO DOMINGO**

DATOS DE CONTACTO DE LA EMPRESA:

TELÉFONO (1): **(849) 936-4444**

TELÉFONO (2): **(809) 221-1744**

CORREO ELECTRÓNICO: pacatering@hotmail.com

FAX: **NO REPORTADO**

PÁGINA WEB: **NO REPORTADO**

ACTIVIDAD DE LA SOCIEDAD: **SERVICIO, COMERCIO**

OBJETO SOCIAL: **MANUFACTURA, PREPARACIÓN Y VENTAS DE TODO TIPO DE COMIDA; BUFFETS, COMIDA EMPRESARIAL, PICADERAS, COMIDA GOURMET, PANES, EQUIPOS MÉDICOS, ACCESORIOS Y SUMINISTROS**

PRINCIPALES PRODUCTOS Y SERVICIOS: **BUFFETS, COMIDA EMPRESARIAL, MANUFACTURA, PREPARACIÓN, VENTAS DE TODO TIPO DE COMIDA, PICADERAS, COMIDA GOURMET, PANES, EQUIPOS MÉDICOS, ACCESORIOS Y SUMINISTROS**

SISTEMA ARMONIZADO (SA): **NO REPORTADO**

****

SOCIOS:

NOMBRE	DIRECCIÓN	RM/CÉDULA /PASAPORTE	NACIONALIDAD	ESTADO CIVIL
VICTOR RENAN ACRA CHABEBE	C/ DE LA CUESTA, NO. 7, LOS PINOS DE ARROYO HONDO SANTO DOMINGO	001-0196809-7	REPUBLICA DOMINICANA	Casado(a)
JUAN OSVALDO GONZALEZ RODRIGUEZ	C/ MARIA TRINIDAD SANCHEZ 10 KM 12 1/2 LOS FRAILES II SANTO DOMINGO ESTE	223-0081514-3	REPUBLICA DOMINICANA	Soltero(a)

CANTIDAD SOCIOS: En el presente certificado figuran 2 de 2 socios.

CANTIDAD CUOTAS SOCIALES: 100.00

****

ÓRGANO DE GESTIÓN:

NOMBRE	CARGO	DIRECCIÓN	RM/CÉDULA /PASAPORTE	NACIONALIDAD	ESTADO CIVIL
VICTOR RENAN ACRA CHABEBE	Gerente	C/ DE LA CUESTA, NO. 7, LOS PINOS DE ARROYO HONDO SANTO DOMINGO	001-0196809-7	REPUBLICA DOMINICANA	Casado(a)

DURACIÓN ÓRGANO DE GESTIÓN: 3 AÑO(S)

****

ADMINISTRADORES/PERSONAS AUTORIZADAS A FIRMAR:

NOMBRE	DIRECCIÓN	RM/CÉDULA /PASAPORTE	NACIONALIDAD	ESTADO CIVIL
VICTOR RENAN ACRA CHABEBE	C/ DE LA CUESTA, NO. 7, LOS PINOS DE ARROYO HONDO SANTO DOMINGO	001-0196809-7	REPUBLICA DOMINICANA	Casado(a)

****

COMISARIO(S) DE CUENTAS (SI APLICA):

NO REPORTADO

****

ENTE REGULADO: NO REPORTADO **NO. RESOLUCIÓN:** NO REPORTADO

****

TOTAL EMPLEADOS: 20 **MASCULINOS:** 12 **FEMENINOS:** 8

SUCURSALES/AGENCIAS/FILIALES: NO REPORTADO

****

NOMBRE(S) COMERCIAL(ES)

NOMBRE	NO. REGISTRO
P.A. CATERING	383146

****

REFERENCIAS COMERCIALES	REFERENCIAS BANCARIAS
NO REPORTADO	NO REPORTADO

****

COMENTARIO(S)

NO POSEE

****

ACTO(S) DE ALGUACIL(ES)

NO POSEE

****

ES RESPONSABILIDAD DEL USUARIO CONFIRMAR LA VERACIDAD Y LEGITIMIDAD DEL PRESENTE DOCUMENTO A TRAVÉS DE SU CÓDIGO DE VALIDACIÓN EN NUESTRA PÁGINA WEB: WWW.CAMARASANTODOMINGO.DO

****

ESTE CERTIFICADO FUE GENERADO ELECTRÓNICAMENTE CON FIRMA DIGITAL Y CUENTA CON PLENA VALIDEZ JURÍDICA CONFORME A LA LEY NO. 126-02 SOBRE COMERCIO ELECTRÓNICO, DOCUMENTOS Y FIRMAS DIGITALES.

****

Santiago E. Mejia Ortiz
Registrador Mercantil

*** No hay nada más debajo de esta línea ***

Usuarios Conectados: 53 Rosaura F. Pantaleon Escaño Salir

SIGEF

SISTEMA DE INFORMACION DE LA GESTION FINANCIERA

Retornar

«Registro de Cuentas Bancarias Beneficiario

Cuentas Bancarias Beneficiario

Cuentas Beneficiarios

Banco	BANCO POPULAR DOMINICANO		
Cuenta Bancaria	000786726497	Nombre Cuenta	PA CATERING, SRL
Es CUT?			
Moneda	PESOS DOMINICANOS		
Swif	BPDODOSXXXX	Bic	
Numero ABA		Numero IBAN	
Tipo de Cuenta	CUENTA CORRIENTE	Condición	ACTIVA
País	REPUBLICA DOMINICANA	Ciudad	DISTRITO NACIONAL
Dirección	AV. INDEPENDECIA NO. 506		
Responsable	JUAN CARLOS PEREZ FERNANDE	Cedula o Pasaporte	00117563056
E-mail	pacatering@hotmail.com		
Telefono	849-936-4444	Fax	
Código Postal			
Observación			

Cuentas Intermediarios

Banco			
Cta Bco Inter.		Nombre Cuenta	
Moneda			
Swif		BIC	
Numero ABA		Numero IBAN	
Tipo de Cuenta		Cta Bco Inter.	
Observación			

P.A. CATERING, S.R.L. RNC 131-15509-1 Santo Domingo, R.D.

Para visualización óptima del contenido se recomienda **resolución pantalla 1024x**

ASISTENCIA UEPEX	809-688-9101 exts. 266 y 254
MESA DE AYUDA COMPRAS Y CONTRATACIONES	809-682-7407 exts. 2063 y 2064

La información manejada por el Sistema de Información de la Gestión Financiera (SIGEF) es estrictamer quien posee facilidades de acceso al mismo cumplir con las disposiciones de seguridad, pues su incumpl numeral 7 de las Normas sobre las Claves de Acceso, con toda la implicación que esto representa.

SIGEF - sigef.hacienda.gob.do - Todos los derechos reservados. Desarrollado p

P.A. CATERING, S.R.L.
RNC
131-15609-1
Santo Domingo, R.D.